

DIPLÔME : DEUXIÈME PARTIE

Informations concernant le plan d'études
téléchargeable à l'adresse :

<https://www.unil.ch/fle/home/menuinst/formations/diplome-de-fle.html>

Pour qui?

PUBLICS CONCERNÉS

- Étudiant·e·s de la première année de Diplôme poursuivant leurs études

et indirectement :

- Étudiant·e·s de Ba(chelor)
- Étudiant·e·s du Plan Libre, des HEP ou d'autres hautes écoles suisses

Pour
quoi ?

OBJECTIFS ET MODULES

OBJECTIFS

En fin de deuxième année, les étudiant·e·s seront aptes à :

- Interpréter tout genre de discours écrit ou oral traitant d'un large éventail de sujets.
- Produire des discours écrits et oraux en maîtrisant les structures de la langue et du texte, moyennant de petites corrections localisées et ponctuelles.
- **Mettre en œuvre des connaissances approfondies en littératures française et francophone : développer des compétences d'analyses de genres littéraires, d'écrivains, d'œuvres.**
- **Mettre en œuvre des connaissances approfondies en linguistique générale et linguistique française : développer des compétences d'analyses de phénomènes linguistiques généraux ou propres au français.**
- **Porter une attention critique à la dimension culturelle en développant des démarches permettant d'évaluer les savoirs nécessaires à l'interprétation de situations de contact culturel en utilisant les savoir-faire méthodologiques expérimentés.**
- **Aborder théoriquement l'appropriation d'une langue étrangère et développer des liens entre les développements théoriques en didactique et linguistique de l'acquisition et leurs expériences pratiques dans ces domaines.**

MODULES

DIPL-FLE-2-10 : Discours : écrits et oraux 2

DIPL-FLE-2-30 : Écriture scientifique

Accent sur la langue et les textes/discours

DIPL-FLE-2-40 : Connaissances disciplinaires

DIPL-FLE-2-50 : Renforcement

Quatre domaines d'étude :

Littérature

Linguistique

Culture

Didactique

PRÉSENTATION SCHÉMATIQUE DU CURSUS

(PAGE SUIVANT LA TABLE
DES MATIÈRES DU PLAN
D'ÉTUDES)

Comment?

60

Deuxième année

DIPL-FLE-2-10 Discours : écrits et oraux 2	16
--	----

DIPL-FLE-2-30 Ecriture scientifique	9
---	---

DIPL-FLE-2-40 Connaissances disciplinaires	30
--	----

DIPL-FLE-2-4010 Domaines	25
------------------------------------	----

Choix libre (au moins deux domaines)

DIPL-FLE-2-401020 Littérature

DIPL-FLE-2-401030 Linguistique
--

DIPL-FLE-2-401040 Culture

DIPL-FLE-2-401050 Didactique
--

DIPL-FLE-2-4020 Approfondissement d'un domaine	5
--	---

DIPL-FLE-2-50 Connaissances disciplinaires : renforcement	5
---	---

MODULES : **DIPL-FLE-2-10** ET **DIPL-FLE-2-30**

La deuxième année de Diplôme = 60 crédits.

DIPL-FLE-2-10 - Discours écrits et oraux 2 (16 crédits)

DIPL-FLE-2-30 - Écriture scientifique (9 crédits)

validation

évaluation intégrée au cours

évaluation intégrée au cours en
automne

examen écrit à la fin de l'année

- obligatoires pour les étudiant-e-s de Diplôme
- ne concernent pas le cursus BA
- *Discours écrits et oraux 2* est ouvert aux étudiant-e-s du Plan Libre, des HEP ou d'autres hautes écoles suisses ; semestriels

	Lundi	Mardi	Mercredi	Jeudi	Vendredi
8:00					
15					
30					
45	C/TP - Atelier de prononciation B2 - A - <i>Anthropole / 4165 - Détraz Myriam</i> <i>Hebdomadaire</i> 08:30 - 10:00	C/S - Décrire et comprendre le français parlé : la linguistique de corpus pour le FLE - A - Anthropole / 3068 - Ausoni Alain <i>Hebdomadaire</i> 08:30 - 10:00	C - Analyse de textes (théâtre et roman) - A - Anthropole / 4173 - Argand - Cernuschi Alain <i>Hebdomadaire</i> 08:30 - 10:00	C/S - Littérature et histoire de la littérature : la modernité de Baudelaire - A - Anthropole / 3059 - Buchs Arnaud <i>Hebdomadaire</i> 08:30 - 10:00	
9:00					
15					
30					
45					
10:00					
15					
30					
45					
11:00		ⓘ C/TP - Ecrire à l'université - A - Anthropole / 5136 - Pahud Stéphanie <i>Hebdomadaire</i> 10:15 - 12:00	C/S - Au carrefour des langues et des cultures: introduction aux littératures francophones africaines - A - Anthropole / 5146 - RoCHAT Nogales Noémie <i>Hebdomadaire</i> 10:15 - 12:00	C/S - Enseigner le français parlé par la bande dessinée - A - Anthropole / 3148 - Baroni Raphaël <i>Hebdomadaire</i> 10:15 - 12:00	C/S - Politiques linguistiques et politiques linguistiques éducatives : gestion du multilinguisme - A - Anthropole / 5071 - Maurer Bruno <i>Hebdomadaire</i> 10:15 - 12:00
15					
30					
45					
12:00					
15					
30					
45					
13:00	C/TP - Introduction à l'étude de la bande dessinée - A - Anthropole / 3088 - Baroni Raphaël <i>Hebdomadaire</i> 12:30 - 14:00		C/TP - Chanson française - A - Anthropole / 4173 - Argand - Erard Yves <i>Hebdomadaire</i> 12:30 - 14:00	C/S - Entrer dans une nouvelle langue : enjeux sociaux et subjectifs - A - Anthropole / 4173 - Argand - Zeiter-Grau Anne-Christel <i>Hebdomadaire</i> 12:30 - 14:00	C/S - Approche linguistique des textes littéraires - A - Anthropole / 3120 - François Cyrille <i>Hebdomadaire</i> 12:30 - 14:00
15					
30					
45					
14:00					
15					
30	C/S - Histoire(s) du français - A - Anthropole / 4165 - Cernuschi Alain <i>Hebdomadaire</i> 14:15 - 16:00	C/S - Séminaire de littérature : le cycle de l'absurde chez Camus - A - Anthropole / 3077 - Buchs Arnaud <i>Hebdomadaire</i> 14:15 - 16:00	C/S - Histoire des méthodologies d'enseignement / apprentissage des langues étrangères : didactique et cognition - A - Anthropole / 3077 - Ben Harrat Malika <i>Hebdomadaire</i> 14:15 - 16:00		ⓘ C/TP - Discours : écrits et oraux 2 - A - Anthropole / 5021 - Vorger Camille <i>Hebdomadaire</i> 14:15 - 16:00
15:00					
15					
30					
45					
16:00					
15					
30	C - Littérature romande : introduction à l'histoire des littératures en Suisse romande - A - Anthropole / 5125 - Delacrétaz Maggetti Anne-Lise <i>Hebdomadaire</i> 16:15 - 17:45	ⓘ C/TP - Discours : écrits et oraux 2 - A - Anthropole / 5021 - Vorger Camille <i>Hebdomadaire</i> 16:15 - 17:45			
17:00					
15					
30					
45					
18:00					

MODULE : **DIPL-FLE-2-40**

DIPL-FLE-2-40-10 - Connaissances disciplinaires (30 crédits)

➤ étudiant-e-s de Diplôme

- vous choisissez **5** enseignements **par semestre** dans **deux** domaines différents au moins (= 25 crédits) ;
- dans le cadre de **l'Approfondissement d'un domaine (2-40-20)**, vous écrivez un **TRAVAIL APPROFONDI** lié à un des enseignements choisis dans les quatre domaines (= 5 crédits).

- #### ➤ étudiant-e-s de BA, du Plan Libre, des HEP ou d'autres hautes écoles suisses, choisissent les enseignements qui correspondent à leurs cursus respectifs ou à leurs besoins.

validation

évaluation intégrée au cours

défense orale (examen)

	Lundi	Mardi	Mercredi	Jeudi	Vendredi
8:00					
15					
30					
45	C/TP - Atelier de prononciation B2 - A - <i>Anthropole / 4165 - Détraz Myriam</i> Hebdomadaire 08:30 - 10:00	C/S - Décrire et comprendre le français parlé : la linguistique de corpus pour le FLE - A - <i>Anthropole / 3068 - Ausoni Alain</i> Hebdomadaire 08:30 - 10:00	C - Analyse de textes (théâtre et roman) - A - <i>Anthropole / 4173 - Argand - Cernuschi Alain</i> Hebdomadaire 08:30 - 10:00	C/S - Littérature et histoire de la littérature : la modernité de Baudelaire - A - <i>Anthropole / 3059 - Buchs Arnaud</i> Hebdomadaire 08:30 - 10:00	
10:00					
15					
30					
45		! C/TP - Ecrire à l'université - A - <i>Anthropole / 5136 - Pahud Stéphanie</i> Hebdomadaire 10:15 - 12:00	C/S - Au carrefour des langues et des cultures: introduction aux littératures francophones africaines - A - <i>Anthropole / 5146 - RoCHAT Nogales Noémie</i> Hebdomadaire 10:15 - 12:00	C/S - Enseigner le français parlé par la bande dessinée - A - <i>Anthropole / 3148 - Baroni Raphaël</i> Hebdomadaire 10:15 - 12:00	C/S - Politiques linguistiques et politiques linguistiques éducatives : gestion du multilinguisme - A - <i>Anthropole / 5071 - Maurer Bruno</i> Hebdomadaire 10:15 - 12:00
11:00					
15					
30					
45					
12:00					
15					
30					
45	C/TP - Introduction à l'étude de la bande dessinée - A - <i>Anthropole / 3088 - Baroni Raphaël</i> Hebdomadaire 12:30 - 14:00		C/TP - Chanson française - A - <i>Anthropole / 4173 - Argand - Erard Yves</i> Hebdomadaire 12:30 - 14:00	C/S - Entrer dans une nouvelle langue : enjeux sociaux et subjectifs - A - <i>Anthropole / 4173 - Argand - Zeiter-Grau Anne-Christel</i> Hebdomadaire 12:30 - 14:00	C/S - Approche linguistique des textes littéraires - A - <i>Anthropole / 3120 - François Cyrille</i> Hebdomadaire 12:30 - 14:00
13:00					
15					
30					
45					
14:00					
15					
30	C/S - Histoire(s) du français - A - <i>Anthropole / 4165 - Cernuschi Alain</i> Hebdomadaire 14:15 - 16:00	C/S - Séminaire de littérature : le cycle de l'absurde chez Camus - A - <i>Anthropole / 3077 - Buchs Arnaud</i> Hebdomadaire 14:15 - 16:00	C/S - Histoire des méthodologies d'enseignement / apprentissage des langues étrangères : didactique et cognition - A - <i>Anthropole / 3077 - Ben Harrat Malika</i> Hebdomadaire 14:15 - 16:00		! C/TP - Discours : écrits et oraux 2 - A - <i>Anthropole / 5021 - Vorger Camille</i> Hebdomadaire 14:15 - 16:00
15:00					
15					
30					
45					
16:00					
15					
30	C - Littérature romande : introduction à l'histoire des littératures en Suisse romande - A - <i>Anthropole / 5125 - Delacrétaz Maggetti Anne-Lise</i> Hebdomadaire 16:15 - 17:45	! C/TP - Discours : écrits et oraux 2 - A - <i>Anthropole / 5021 - Vorger Camille</i> Hebdomadaire 16:15 - 17:45			
17:00					
15					
30					
45					
18:00					

Choix pour ce semestre d'automne

MODULE : **DIPL-FLE-2-50**

DIPL-FLE-2-50 - Connaissances disciplinaires : renforcement (5 crédits)

➤ étudiant-e-s de Diplôme : **un enseignement annuel**

validation

examen oral

➤ étudiant-e-s de BA, du Plan Libre, des HEP ou d'autres HE,
choisissent les enseignements qui correspondent à leurs cursus
respectifs ou à leurs besoins.

	Lundi	Mardi	Mercredi	Jeudi	Vendredi
8:00					
15					
30					
45	C/TP - Atelier de prononciation B2 - A - <i>Anthropole / 4165 - Détraz Myriam</i> Hebdomadaire 08:30 - 10:00	C/S - Décrire et comprendre le français parlé : la linguistique de corpus pour le FLE - A - <i>Anthropole / 3068 - Ausoni Alain</i> Hebdomadaire 08:30 - 10:00	C - Analyse de textes (théâtre et roman) - A - <i>Anthropole / 4173 - Argand - Cernuschi Alain</i> Hebdomadaire 08:30 - 10:00	C/S - Littérature et histoire de la littérature : la modernité de Baudelaire - A - <i>Anthropole / 3059 - Buchs Arnaud</i> Hebdomadaire 08:30 - 10:00	
9:00					
15					
30					
45					
10:00					
15					
30					
45					
11:00		! TP - Ecrire à l'université - A - <i>Anthropole / 5136 - Pahud Stéphanie</i> Hebdomadaire 10:15 - 12:00	C/S - Au carrefour des langues et des cultures: introduction aux littératures francophones africaines - A - <i>Anthropole / 5146 - RoCHAT Nogales Noémie</i> Hebdomadaire 10:15 - 12:00	C/S - Enseigner le français parlé par la bande dessinée - A - <i>Anthropole / 3148 - Baroni Raphaël</i> Hebdomadaire 10:15 - 12:00	C/S - Politiques linguistiques et politiques linguistiques éducatives : gestion du multilinguisme - A - <i>Anthropole / 5071 - Maurer Bruno</i> Hebdomadaire 10:15 - 12:00
15					
30					
45					
12:00					
15					
30					
45					
13:00	C/TP - Introduction à l'étude de la bande dessinée - A - <i>Anthropole / 3088 - Baroni Raphaël</i> Hebdomadaire 12:30 - 14:00		C/TP - Chanson française - A - <i>Anthropole / 4173 - Argand - Erard Yves</i> Hebdomadaire 12:30 - 14:00	C/S - Entrer dans une nouvelle langue : enjeux sociaux et subjectifs - A - <i>Anthropole / 4173 - Argand - Zeiter-Grau Anne-Christel</i> Hebdomadaire 12:30 - 14:00	C/S - Approche linguistique des textes littéraires - A - <i>Anthropole / 3120 - François Cyrille</i> Hebdomadaire 12:30 - 14:00
15					
30					
45					
14:00					
15					
30					
45					
15:00	C/S - Histoire(s) du français - A - <i>Anthropole / 4165 - Cernuschi Alain</i> Hebdomadaire 14:15 - 16:00	C/S - Séminaire de littérature : le cycle de l'absurde chez Camus - A - <i>Anthropole / 3077 - Buchs Arnaud</i> Hebdomadaire 14:15 - 16:00	C/S - Histoire des méthodologies d'enseignement / apprentissage des langues étrangères : didactique et cognition - A - <i>Anthropole / 3077 - Ben Harrat Malika</i> Hebdomadaire 14:15 - 16:00		! C/TP - Discours : écrits et oraux 2 - A - <i>Anthropole / 5021 - Vorger Camille</i> Hebdomadaire 14:15 - 16:00
15					
30					
45					
16:00					
15					
30					
45					
17:00	C - Littérature romande : introduction à l'histoire des littératures en Suisse romande - A - <i>Anthropole / 5125 - Delacrétaz Maggetti Anne-Lise</i> Hebdomadaire 16:15 - 17:45	! C/TP - Discours : écrits et oraux 2 - A - <i>Anthropole / 5021 - Vorger Camille</i> Hebdomadaire 16:15 - 17:45			
15					
30					
45					
18:00					

En bref

EN RÉSUMÉ – DIPLÔME

Les étudiants de Diplôme suivent...

DIPL-FLE-2-10 - Discours écrits et oraux 2 (16 crédits)

DIPL-FLE-2-30 - Écriture scientifique (9 crédits) → examen écrit

DIPL-FLE-2-40 - Connaissances disciplinaires (30 crédits)

= 5 enseignements / semestre – 2 domaines

= un travail approfondi → examen oral

Remarque : pour terminer la deuxième partie du Diplôme en une année, il faut déterminer la problématique du travail approfondi et prendre contact avec le professeur de l'enseignement disciplinaire concerné au plus tard à la fin du mois d'octobre.

DIPL-FLE-2-50 - Connaissances disciplinaires : renforcement (5 crédits)

= un enseignement annuel → examen oral

TOUT DE BON ET À BIENTÔT !

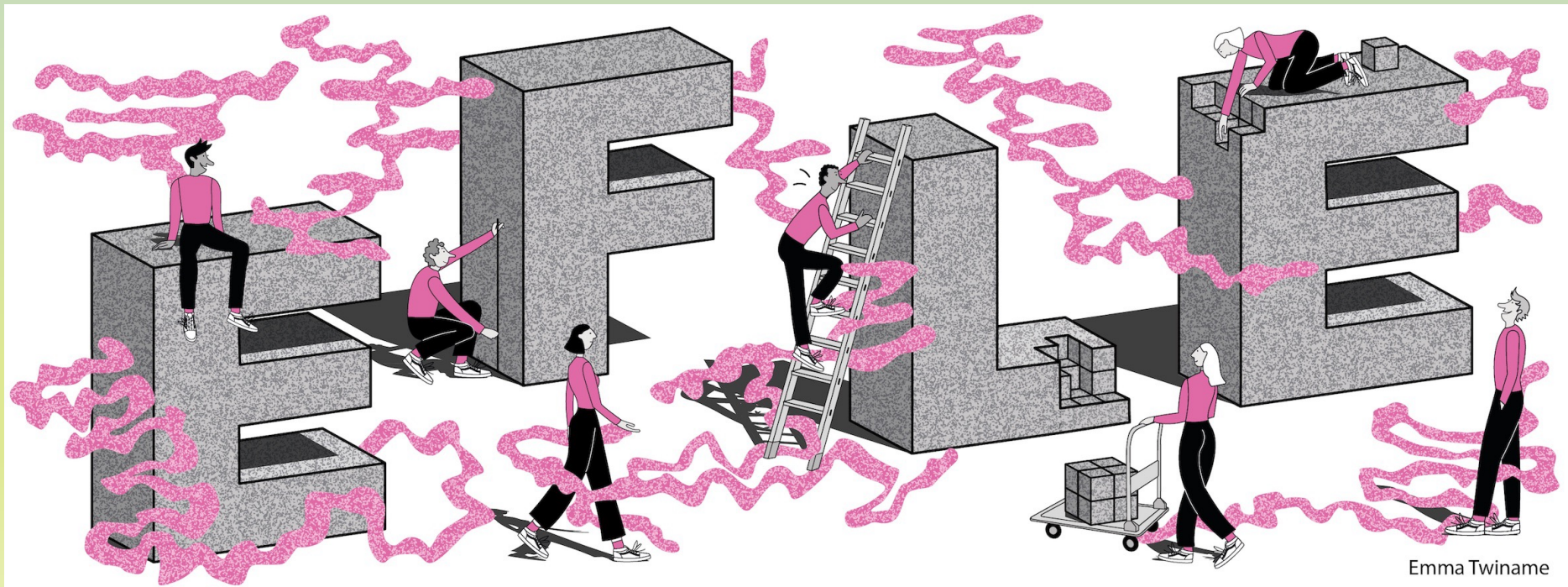

Emma Twiname