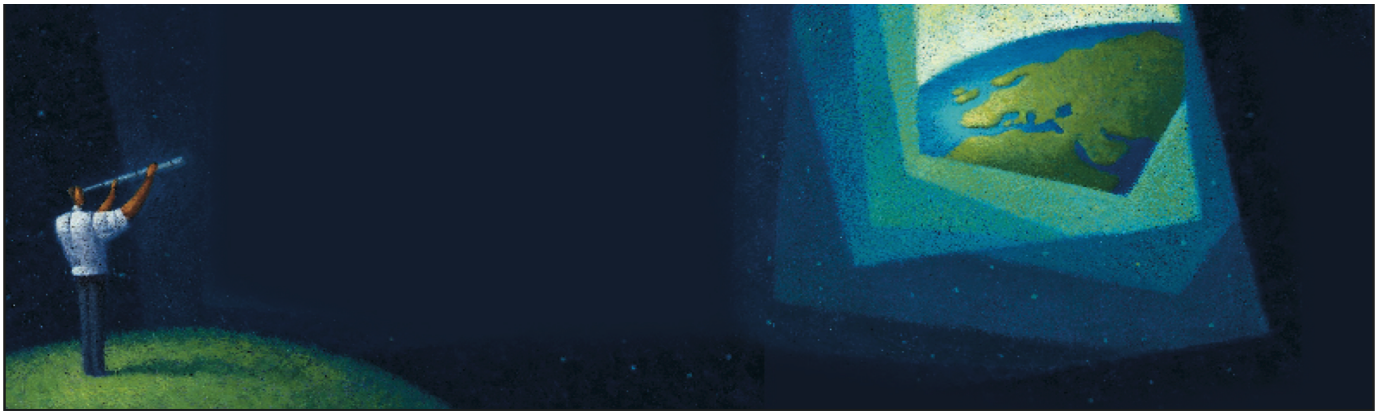

UNIL | Université de Lausanne

Littératures comparées-CLE

PROGRAMME DES COURS 2022-2023 EN *LITTERATURES COMPAREES*

Semestre de printemps 2023

Jeudi 10h15-12h00

Dr. Myriam Olah
Pratiques plurilingues
Anthropole 5136

Jeudi 12h30-14h00

Prof. Ute Heidmann, Dr. Nadège Coutaz et Dr. Myriam Olah
Introduction au comparatisme. Champs d'application
Anthropole 2013

Jeudi 14h15-16h00

Dr. Nadège Coutaz
Grandes littératures pour petits lecteurs
Anthropole 5125

Vendredi 14h15-16h00

Prof. Ute Heidmann
Le dialogisme différentiel des littératures en langues européennes
Anthropole 5136

Vendredi 16h15-17h45

Prof. Ute Heidmann
La comparaison comme méthode. Recherches avancées
Anthropole 5136

www.unil.ch/lleuc