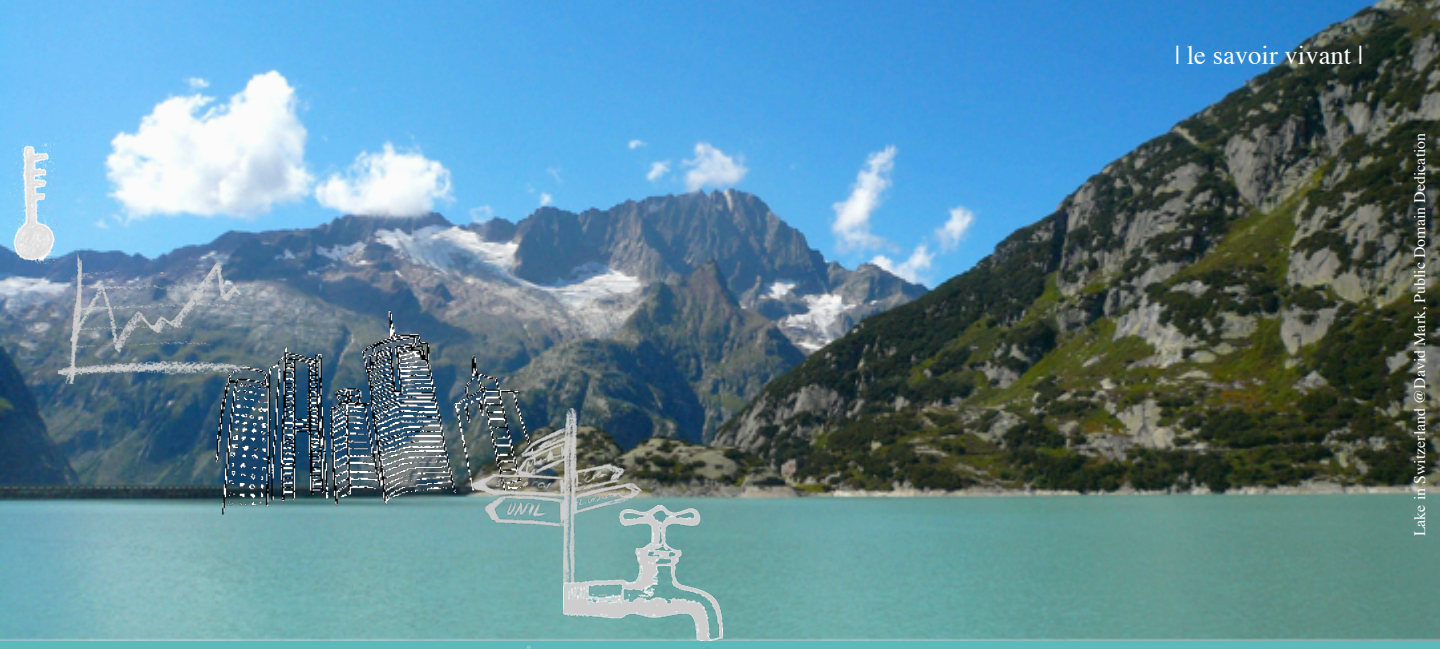

Lake in Switzerland @David Mark, Public Domain Dedication

Séminaire interfacultaire et
conférences ouvertes au public

Du 6 mars au 22 mai 2014
Entrée libre

La socio-hydrologie

- davantage qu'une invention de la roue ?

A travers plusieurs conférences, la crise de l' eau sera abordée dans une perspective scientifique à la fois naturelle et humaine ensemble avec les approches qui peuvent mener à une utilisation de l' eau plus sensible à nos besoins et à sa disponibilité.

Université de Lausanne
Bâtiment Géopolis, salle 2121
Métro M1, arrêt UNIL-Mouline

UNIL | Université de Lausanne
Décanat Géosciences
et de l'Environnement

Environmental theme picture @zcool.com.cn

PROGRAMME

6 mars 2014 (16h15-18h15)

«A perspective on recent developments and theoretical advances for modelling environmental change »

Alberto Montanari, Professeur, Université Technique Bologne, Italie

«Examining the social in socio-hydrology: what's the purpose of a new perspective on social natures? »

Michelle Kooy, Professeur, UNESHO-IHE, Pays Bas

10 mars 2014 (17h15-18h15)

« How to make decisions about future water when there is still so much what we don't know »

Keith Beven, Professeur, Université de Lancaster, Grande Bretagne; Université de Uppsalla, Suède

13 mars 2014 (17h15-18h15)

«La gestion des cours d'eau, entre environnement, social et économie, le mariage impossible ?»

Jean-François Rubin, Professeur, HES Hepia, Président Fondation Maison de la Rivière, Suisse

20 mars 2014 (17h15-18h15)

«Adaptation de la ressource aux besoins sociétaux ou adaptation des besoins à la ressource disponible? Que choisir et Que faire »

André Musy, Professeur, EPFL, Suisse

3 avril 2014 (16h15-18h15)

«Anthropological Dimensions of Hydrology: water rights, indigenous values and the 'common good' in New Zealand »

Veronica Strang, Professeur, Université de Durham, Grande Bretagne

17 avril 2014 (16h15-17h15)

«Le droit à l'eau: une exigence humanitaire »

Bernard Drobenko, Professeur, Université du Littoral, France

1 mai 2014 (16h15-17h15)

« Gestion de l'eau en milieu urbain, outils et défis pour Genève»

Christophe Higy, Directeur général, Direction de l'Eau, Etat de Genève, Suisse

8 mai 2014 (17h15-18h15)

«The hydrologic cycle and the hydro-social cycle »

Jamie Linton, Professeur, Université de Queens, Canada, Université Paris-Ouest, France

15 mai 2014 (17h15-18h15)

«How is climate changing in Switzerland? With what consequences for water?»

Martine Rebetez, Professeur, Université de Neuchâtel et WSL, Suisse

22 mai 2014 (16h15-18h15)

«Acting, predicting and intervening in a socio-hydrological world »

Stuart Lane, Professeur, Université de Lausanne, Suisse

Informations détaillées et Programme complet sur: www.unil.ch/gse/page101239.html