De: **LaDHUL** secr.ladhul@unil.ch
Objet: Feuilles volantes du LaDHUL - 22 décembre 2016
Date: 22 décembre 2016 08:54
À: Marianna.Schismenou@unil.ch

Feuilles volantes du LaDHUL - 22 décembre 2016

Visionner dans votre navigateur

Une année riche et passionnante s'achève.
Le LaDHUL vous remercie pour votre engagement
et le travail accompli.
Au plaisir de poursuivre ensemble nos projets en 2017.

Nous vous souhaitons de joyeuses fêtes !

LES NOUVEAUX MEMBRES DU LADHUL

Auer Anita, Professeure de linguistique anglaise à la section d'anglais, Faculté des Lettres. Elle s'interesse pour les linguistes historiques et linguistes corpus. Elle a développé un outil open-source d'édition XML qui permet aux historiens et linguistes de transcrire des textes en TEI à la manière de traitement de texte, pour le projet "Emerging Standards"

traitement de texte, pour le projet Emerging Standards .
Plus

Oudesluijs Tino, assistant diplômé, Section d'anglais, Faculté des Lettres. Ses axes de recherche comprennent linguistique historique, sociolinguistique (historique), histoire médiévale, les études de manuscrits, langues en contact, dialectologie et linguistique corpus.
Plus

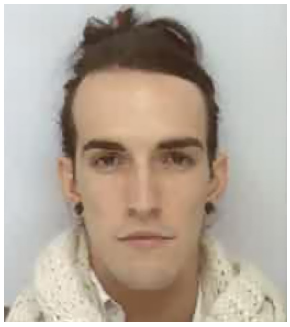

Garrigues Jérémie, assistant diplômé à STSlab, Institut des sciences sociales, SSP, sous la direction de Boris Beaude. Il fait des recherches sur le mouvement du big data et la compréhension des ressorts de l'expansion des formes ordinaires de gouvernementalité algorithmique.
Plus

Lise Michel, professeure assistante en Faculté des lettres, section de Français. Elle a mis en place deux sites Internet liés à la section de Français de l'Unil : la base de données Naissance de la critique dramatique et le site de L'Atelier critique.
Plus

Baya Laffite Nicolas, premier assistant à STSlab, Institut des sciences sociales, SSP. Il s'intéresse pour les outils d'analyse de controverses (crawler, analyse de réseau…).
Plus

Escola Marc, Professeur à la section de français, Faculté des Lettres. Il est responsable du site Fabula.org pour la recherche en littérature.
Plus

UNIL | Université de Lausanne
LADHUL - Laboratoire de cultures et humanités digitales de l'UNIL

Della Bianca Laetitia, assistante diplômée à STSlab, Institut des sciences sociales, SSP. Elle s'intéresse au Quantified self.
Plus

Rochat Yannick, premier assistant à l'Université de Lausanne

Rochat Yannick, premier assistant à l'Université de Lausanne en sciences du langage et de l'information (SLI), Faculté des lettres. Ses recherches portent entre autres sur l'analyse des réseaux de personnages dans les œuvres de fiction, les twitterbots, les game & play studies, et les archives de journaux.
Plus

Portrait
Professeur Boris Beaude a été engagé par la Faculté des sciences sociales et politiques pour renforcer le domaine de recherche et d'enseignement des humanités numériques.
Plus

LES NOUVELLES DU LADHUL

swissuniversities

Le programme doctoral en humanités numériques introduit par l'Unil au nom d'un Consortium d'Universités suisses, rattaché au Centre UNIL-EPFL, a été évalué positivement par la Chambre des hautes écoles de Swissuniversities et recevra un appui financier pour la période 2017-2020.

Unil
UNIL | Université de Lausanne
LADHUL - Laboratoire de cultures et humanités digitales de l'UNIL

Séminaire du LaDHUL
Dès la rentrée 2017, un programme de séminaire sera proposé dont une des composantes sera un séminaire proposé par Frédéric Clavert sur «*Enseigner les humanités numériques*» (dans le cadre de son projet FIP «L'histoire par les données»). Le séminaire sera ouvert aux enseignants de l'UNIL et de l'EPFL. Il s'agit avant tout d'échanger nos expériences et nos pédagogies d'enseignement «du» numérique.
Si vous êtes intéressés, n'hésitez pas à envoyer un courriel à Frédéric Clavert.

Appel à proposition d'articles DH

SOCIOLOGIE ET SOCIÉTÉS

«*Retours critiques sur les sociologies numériques*» pour la Revue Sociologie et sociétés. Coordination Nicolas Baya-Laffite (UNIL, LaDHUL, STS-Lab) et Bilel Benbouzid (Université Paris-Est Marne la Vallée, LISIS).

Remise des propositions d'article pour le **7 janvier 2017.**
Plus

Nos membres dans les médias

"Faut-il montrer les images violentes?". Passage de Gianni Haver dans Tribu.
Plus

"De la caricature à l'affiche, tournant du siècle à Evian". Passage de Philippe Kaenel dans Nectar.
Plus

"Les jeunes, fans de politique... sur le web". Passage d'Olivier Glassey dans Le journal du samedi.
Plus

Site officiel Twitter Email

Copyright © 2015 Laboratoire de cultures et humanités digitales de l'Université de Lausanne.

Nous contacter :

Laboratoire de cultures et humanités digitales
Bâtiment Géopolis Mouline
Université de Lausanne
CH-1015 Lausanne