De: **LaDHUL** secr.ladhul@unil.ch
Objet: Feuilles volantes du LaDHUL - 31 mai 2019
Date: 31 mai 2019 à 10:15
À: secr.ladhul@unil.ch

Feuilles volantes du LaDHUL - 31 mai 2019 Visionner dans votre navigateur

Conférences DH

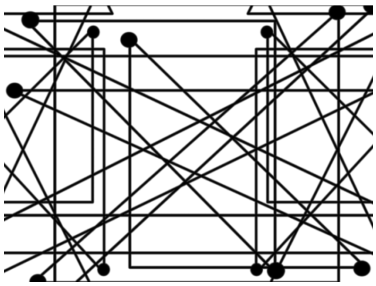

" Scholarly Digital Editions, Graph Data-Models and Semantic Web Technologies " Workshop organisé par Elena Spadini (Lettres, CRLR) et F.Tomasi (Lettres, SLI).
Date : 3-4 June 2019
Lieu : Amphimax 414 et Géopolis 1628
Plus

" Projet Lausanne Time Machine UNIL-EPFL "
Présentation du récent partenariat formé entre l'UNIL, l'EPFL (au travers du Collège des Humanités et du Centre des Humanités Digitales UNIL-EPFL), le consortium de chercheur·euse·s "Time Machine Europe" et la Ville de Lausanne.
Date : 4 June 2019, 17h00 - 18h15
Lieu : Anthropole 2106
Plus

" Générations numériques: défis et opportunités "
Symposium Adolescence 2019 organisé par l'Institut de Psychologie avec la participation des membres du LaDHUL.
Date : 6 juin 2019, 8h30 - 17h30

Lieu : Géopolis - Aula IDHEAP
Plus

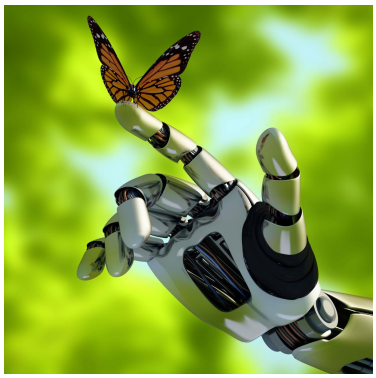

" Science-fiction et jeux vidéo pour décrypter la révolution digitale " Conférence organisée par l'Association Alliance avec la participation de Y.Rochat (SSP, Lettres) et S.Krichane (EPFL). La conférence est gratuite pour tous les étudiants et collaborateurs de l'UNIL.
Date : 6 juin 2019, 8h30 - 17h30
Lieu : EPFL - CO1 - Lausanne
Plus

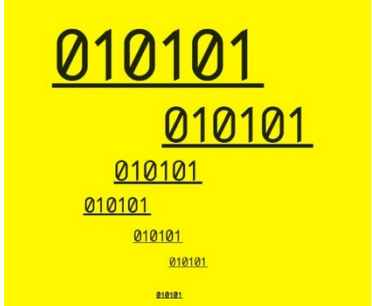

" Enseigner le numérique aux historien·ne·s - perspectives internationales #dhiha8 " Atelier de l'IHA et du Luxembourg Centre for Contemporary and Digital History, organisé par Frédéric Clavert (C2DH, LaDHUL).
Date : 17-18 juin 2019
Lieu : Institut historique allemand (IHA), Paris
Plus

Publications

" L'islam (in)visible en ville " Nouvelle publication avec les contributions entre autres de Simon Mastrangelo, de Monica Salzbrunn (dir.) et d'Olivier Voirol, membres du LaDHUL.
Plus

" Se mettre en scène en ligne. La communication digitale, vol. 2" Nouveau numéro des Cahiers du Centre de linguistique et des sciences du langage, édité par Marcel Burger (CLSL, UNIL) et consacré aux messages communiqués en ligne, notamment sur les réseaux sociaux.
Plus

" La médiation des savoirs sur le langage" Nouveau

numéro des Cahiers du Centre de linguistique et des sciences du langage, édité par Laura Delaloye (CLSL, UNIL) et G.Merminod (SLI, UNIL).
Plus

Appel à communication

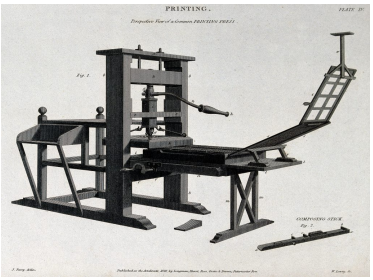

" *Tools and Environments for Digital Scholarly Editing* ". Appel à contribution pour un numéro de RIDE (revue dédiée aux comptes-rendus de ressources numériques en lien avec les éditions numériques et les collections numériques de textes).
Plus

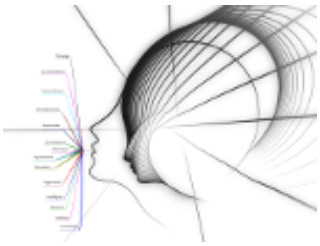

" *Représentations et transmission des connaissances à la lumière de l'innovation numérique* ". Appel à contribution pour le colloque des jeunes chercheurs Praxiling 2019 le 7 et 8 novembre 2019 à Montpellier.
Délai de soumission: 15 juin 2019
Plus

Nos membres dans les médias

" *Jeu vidéo tout-puissant* ". Passage d'Issac Pante (Lettres, SLI) dans Nectar.
Plus

" *Les dessous de l'algorithme de Tinder* ". Passage de Jessica Pidoux (EPFL, SSP) dans On en parle.
Plus

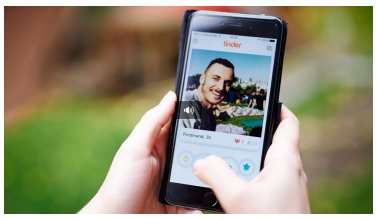

" *Pour Tinder, un homme éduqué est désirable, une femme non* ". Passage de Jessica Pidoux (EPFL, SSP) dans RTSinfo.
Plus

Copyright © 2015 Laboratoire de cultures et humanités digitales de l'Université de Lausanne.

Nous contacter :

Laboratoire de cultures et humanités digitales
Bâtiment Géopolis Mouline
Université de Lausanne
CH-1015 Lausanne
Switzerland
secr.ladhul@unil.ch

This email was sent to secr.ladhul@unil.ch
why did I get this? unsubscribe from this list update subscription preferences
University of Lausanne · Géopolis Mouline · Lausanne 1015 · Switzerland

mailchimp