**De:** **LaDHUL** secr.ladhul@unil.ch
**Objet:** Feuilles volantes du LaDHUL - Octobre 2020
**Date:** 1 octobre 2020 à 08:47
**À:** secr.ladhul@unil.ch

Feuilles volantes du LaDHUL - Octobre 2020 Visionner dans votre navigateur

## Conférence DH

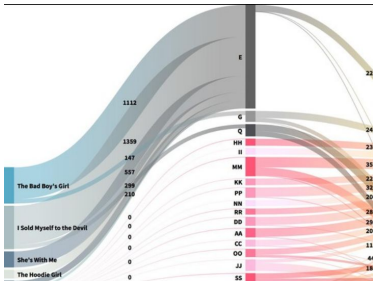

*" IReading with machines. Reading and writing in the digital age "* Conférence organisée par DH Institute. Intervenant : Prof. Gerhard Lauer , Université de Bale.

**Date** : 07.10.2020, 12:15-13:15 **Lieu** : By zoom

*Plus*

## Projets

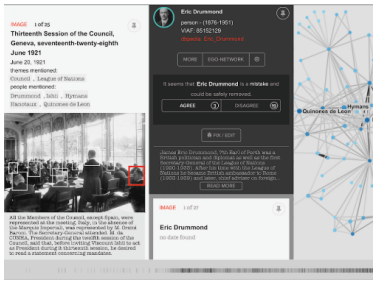

*" Aux sources du multilatéralisme : La naissance d'une administration internationale dans l'entre-deux-guerres "*. Martin Grandjean (Lettres, HIST) obtient un projet FNS Early Postdoc.Mobility pour continuer ses recherches à l'Université de Luxembourg et l'Université d'Aalborg à Copenhague.

*Plus*

Appel à projets de recherche avec l'Université Laval: Le délai de dépôt des projets de collaborations de recherche conjointes avec l'Université Laval autour des enjeux du numérique a été prolongé.

**Délai :** 9 octobre 2020

*Plus*

## Publications

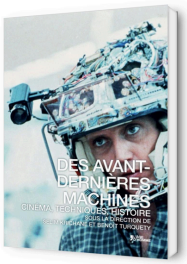


*" Des avant-dernières machines. Cinéma, techniques, histoire ".* Ce volume dirigé par Selim Krichane (Lettres, CEC) et B.Turquety (Lettres, CIN) explore les relations entre les médias, les techniques, et l'écriture de l'histoire.

*Plus*

## Nos membres dans les médias

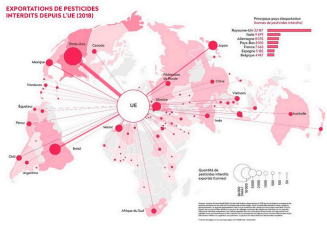


La liste des principaux exportateurs de pesticides interdits et les pays de destinations. (Public Eye)

Les graphiques et analyses de Martin Grandjean ont été publiés chez PublicEye et Unearthed et ont été reprises dans d'autres médias, dont Le Monde et la RTS.

*" Fortnite contre Apple, la guerre des commissions ".* Passage de David Javet (Lettres, Gamelab) dans Le 19h30.

*Plus*

*" Une puce connectée pour le cerveau".* Passage de Daniela Cerqui (SSP, ISS) dans Forum.

*Plus*

*" En vue des élections américaines, Facebook veut assurer ses arrières ".* Intervention d'Olivier Glassey (SSP, ISS) dans Forum.

*Plus*

*" Comment le mouvement conspirationniste QAnon né sur le web est devenu mainstream ".* Intervention d'Olivier Glassey (SSP, ISS) dans Vertigo.

Plus

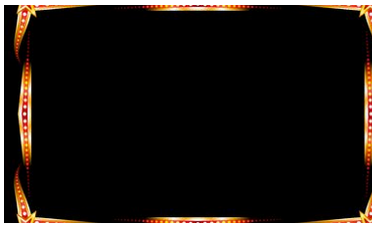

*" Au cinéma, l'épineuse question du titre ".* Intervention d'Alain Boillat (Lettres, CIN) dans Vertigo.
Plus

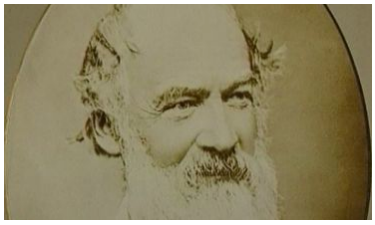

*" Expo Suchard, 170 ans de pub ".* Intervention de Gianni Haver (SSP, ISS) dans Le 19h30.
Plus

*" Les réseaux sociaux jouent un rôle de plus en plus important dans la formation de nos opinions ".* Intervention d'Olivier Glassey (SSP, ISS) dans Le 12:30.
Plus

*Copyright © 2015 Laboratoire de cultures et humanités digitales de l'Université de Lausanne.*

**Nous contacter :**

Laboratoire de cultures et humanités digitales
Bâtiment Géopolis Mouline
Université de Lausanne
CH-1015 Lausanne
Switzerland
secr.ladhul@unil.ch