Un réseau de collectivités …

… aux compétences multiples.

De la (bonne) gestion des déchets …

www.ascomade.org/anc/

www.ascomade.org/dechets/

www.ascomade.org

www.qualitereseaux.info

www.hqe-franchecomte.info

Analyse du système français de gestion des déchets ménagers

La gestion des déchets ménagers en France : réglementation

Loi du 15 juillet 1975 relative à l'élimination des déchets et à la récupération des matériaux

Loi du 13 juillet 1992 relative à l'élimination des déchets ainsi qu'aux installations classées pour la protection de l'environnement

Loi du 2 février 1995 relative au renforcement de la protection de l'environnement

Décret du 1er avril 1992 portant application pour les déchets résultant de l'abandon des emballages, de la loi du 15 juillet 1975 modifiée

La gestion des déchets ménagers en France : obligations des collectivités

- Responsables de l'élimination des déchets municipaux
- Collecte des déchets ménagers et assimilés au moins 1 fois par semaine
- Information du public et rédaction d'un rapport annuel consultable
- Limiter le transport en volume et distance
- Limiter la production à la source
- Favoriser la valorisation matière et énergétique

La gestion des déchets ménagers en France : organisation de la collecte

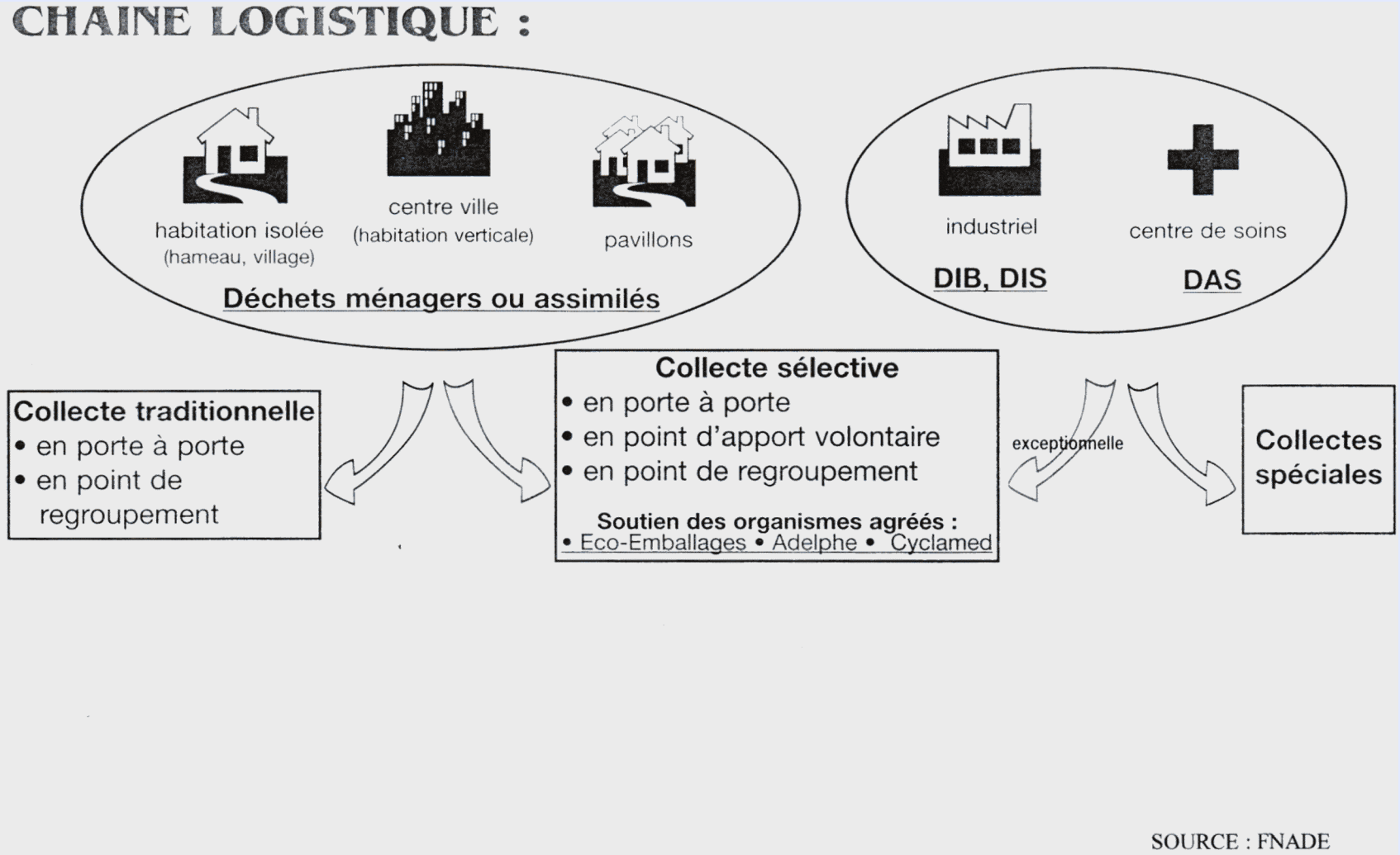

La gestion des déchets ménagers en France : Traitement

- Valorisation matière (recyclage, réemploi, compostage)
- Valorisation énergétique
- Stockage

La gestion des déchets ménagers en France : Traitement

Mode d'élimination des déchets en France	Nombre d'unités	Quantité de déchets éliminés (Kt)
Tri	329	6338,52
Compostage	413	4 603,27
Méthanisation	2	150,28
Incinération avec valorisation énergétique	112	12 955,01
Incinération sans valorisation énergétique	22	678,15
Mise en décharge classe 2	318	22 071,31
TOTAL	**1 196**	**46 796,55**

Enquête ITOM, ADEME 2004

La gestion des déchets ménagers en France : Financement

Taxe d'élimination des Ordures Ménagères
T E O M

S'applique à toutes les propriétés assujetties à la taxe foncière.
- Basée sur la taxe foncière relative aux propriétés bâties

Services fiscaux de l'État

Redevance d'élimination des Ordures Ménagères
R E O M

S'applique aux déchets ménagers et non ménagers assimilés.
Dépend :
- Du service rendu aux usagers
- De la fréquence d'enlèvement, du volume ou du poids des déchets

Est calculée :
sur le nombre de personnes/ménage, le volume et le nombre de conteneurs mis à disposition

Services de la collectivité

Budget général des communes

Redevance spéciale

S'applique aux déchets des artisans, commerçants, administrations.
Dépend :
- Du service rendu aux usagers
- De la fréquence d'enlèvement, du volume ou du poids des déchets

Est calculée :
sur le volume et le nombre de conteneurs mis à disposition

Services de la collectivité

La gestion des déchets ménagers en France : Bilan

- 6 milliards d'euros dépensés en 10 ans
- 3000 déchèteries
- 1196 unités de traitement aux normes
- Fermeture de l'ensemble des décharges sauvages
- Tri sélectif généralisé à l'ensemble du territoire
- 42 % de valorisation énergétique, dont :
  - 3343 GWh électriques produits en 2002
  - 9690 GWh thermiques produits en 2002

La gestion des déchets ménagers en France : Bilan

- Augmentation de 1 % par an de la production de déchets
- Valorisation matière faible (18 %)
- Multiplication par 4 du coût d'élimination des déchets en 20 ans
- Une organisation territoriale exsangue
- Une diminution de la capacité de traitement

La gestion des déchets ménagers en France : Perspectives ?

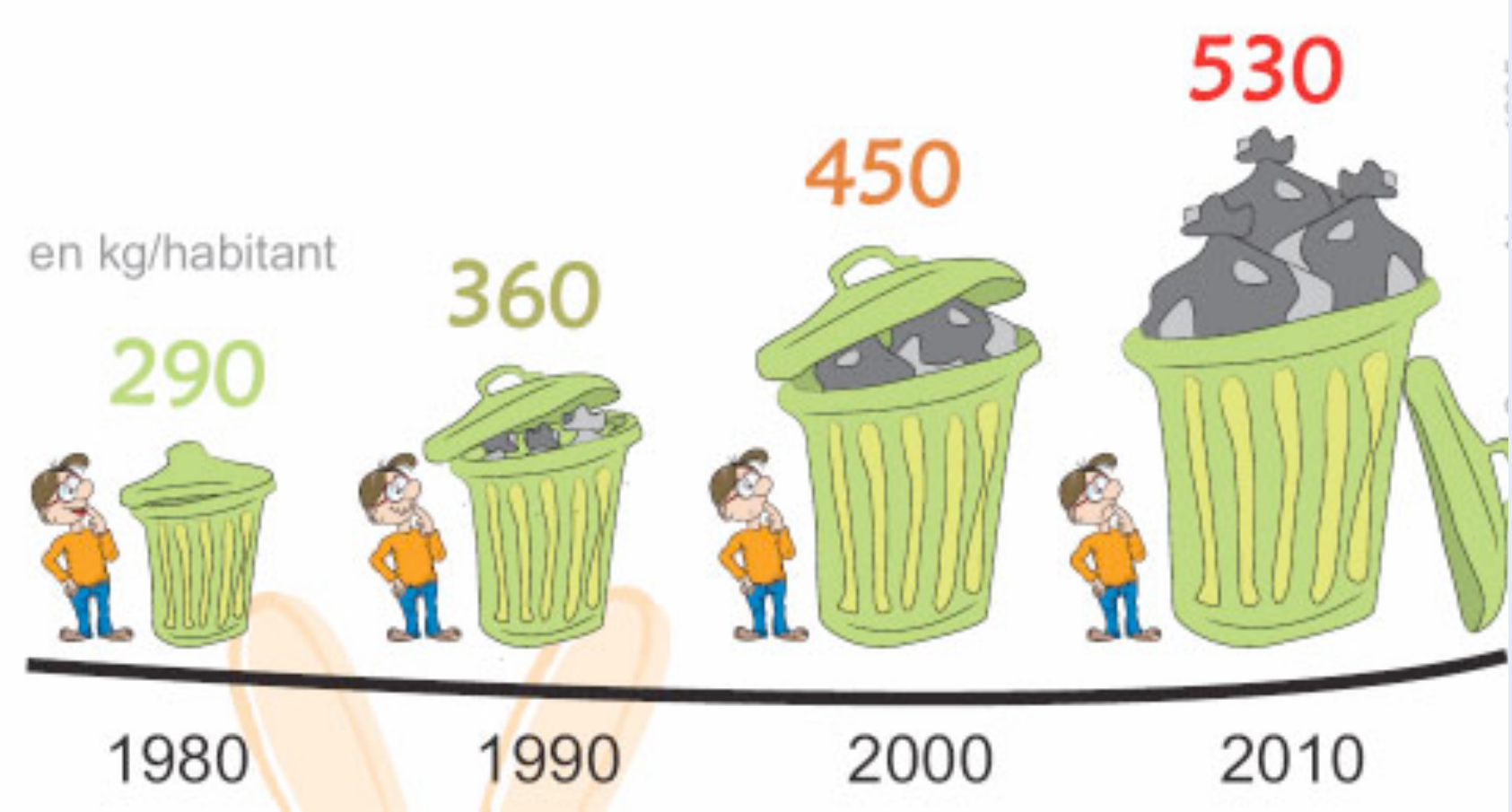

Quelques causes de l'augmentation des quantités de déchets

Croissance démographique, amélioration du niveau de vie, modification des conditions de travail

Evolution des modes de consommation (jetable)

Augmentation de la quantité d'emballages :

- Vieillissement de la population, demande de confort
- Diminution de la taille des foyers, achats segmentés
- Travail des femmes, rotation rapide des biens et des produits alimentaires

La prévention de la production de déchets : définition

Réglementation et prévention de la production :

Art.1 loi 13 juillet 1992 : le premier objectif en matière de gestion des déchets est de « *prévenir ou réduire la production et la nocivité des déchets* »

Directive 94/62/CE : définition de la prévention

« *la réduction de la quantité et de la nocivité pour l'environnement : des matières et substances utilisées dans les emballages et les déchets d'emballages, des emballages et déchets d'emballages au stade du procédé de production, de la commercialisation, de la distribution, de l'utilisation, de la consommation* »

La prévention de la production de déchets : définition

"…l'ensemble des mesures et des actions amont (notamment au niveau de la conception, de la production, de la distribution et de la consommation d'un bien) visant à :

- ✓ *réduire l'ensemble des impacts sur l'environnement ;*
- ✓ *à faciliter la gestion ultérieure des déchets (notamment par la réduction des quantités de déchets produits et/ou de leur toxicité, ou par l'amélioration du caractère valorisable)."*

De la (bonne) gestion des déchets …

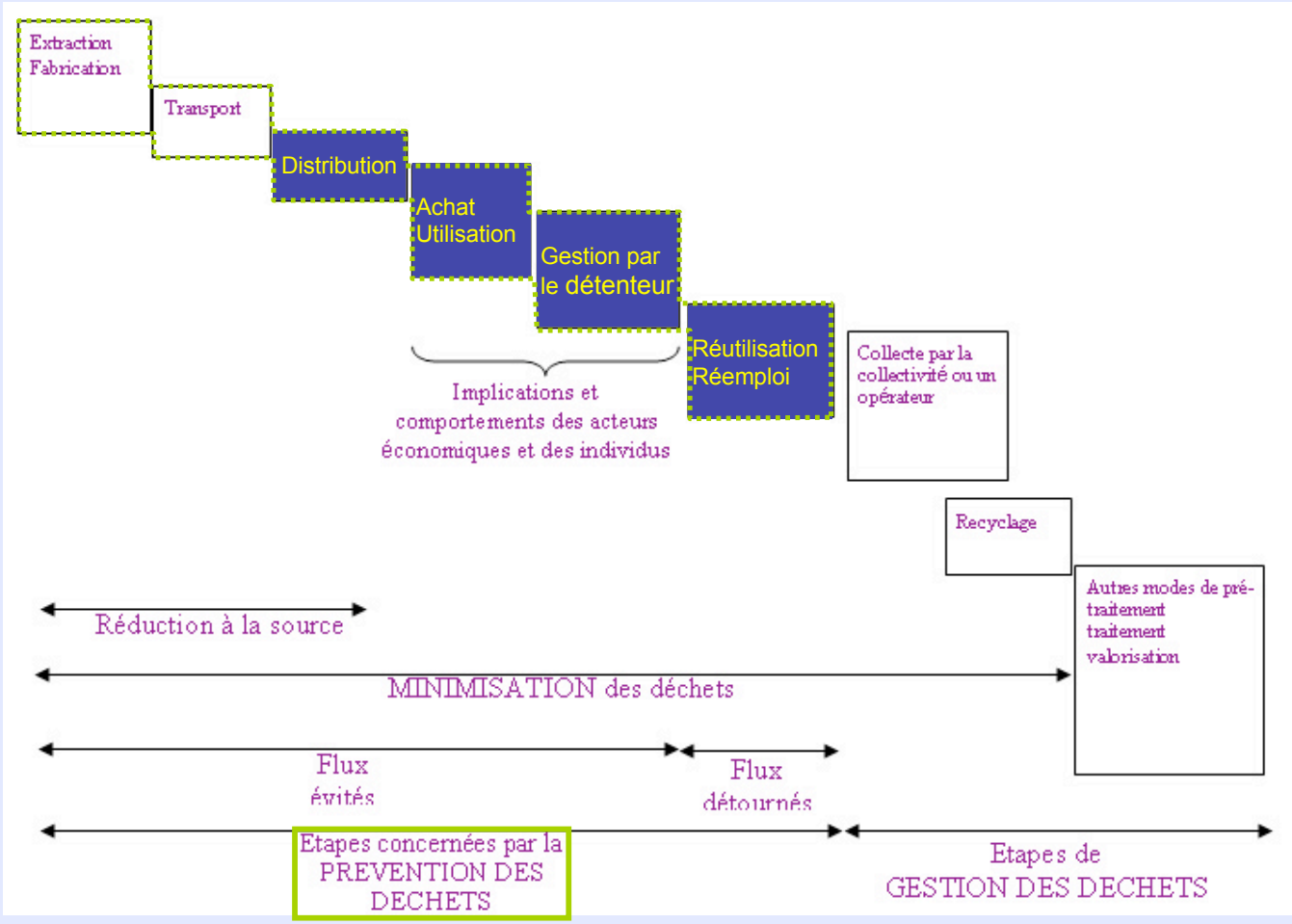

La prévention de la production de déchets : Leviers d'actions

Composition d'une poubelle (ADEME, 2000)

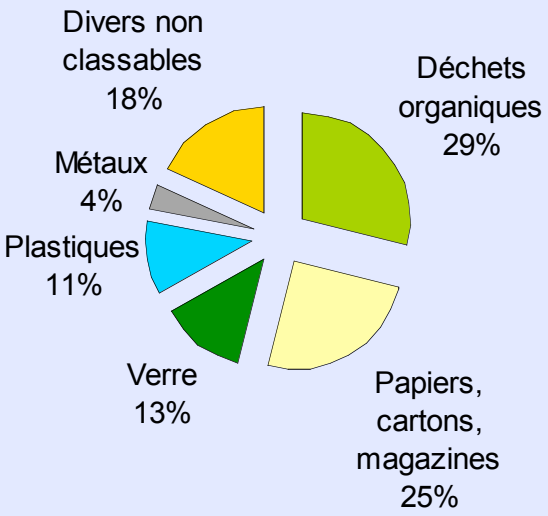

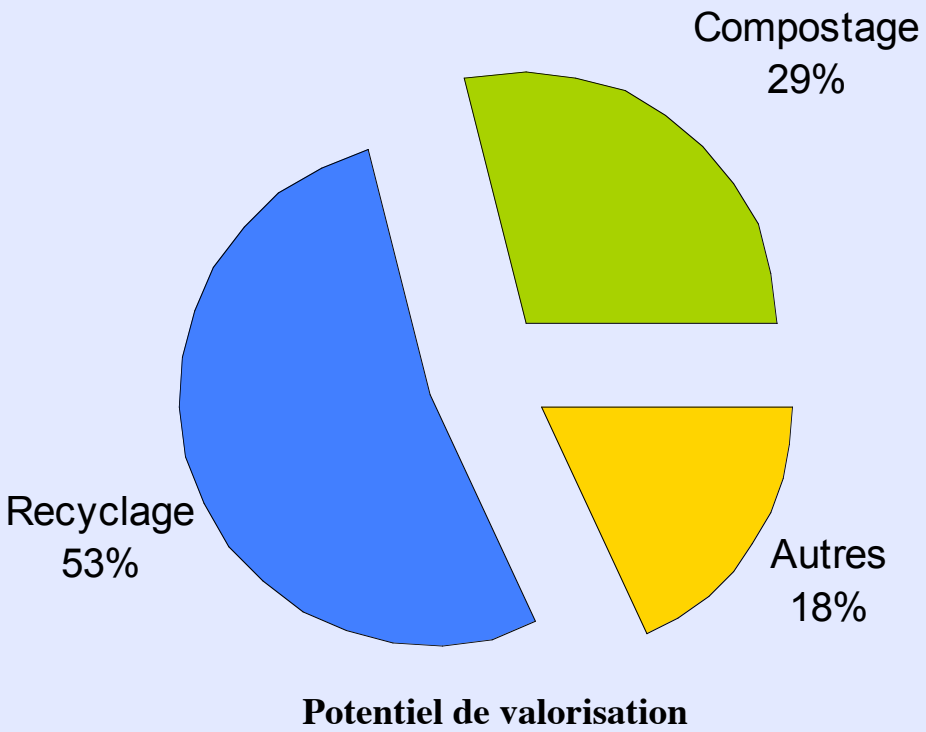

Potentiel de valorisation

La prévention de la production de déchets : Leviers d'actions

Les 3R : Réduction / Réutilisation / Recyclage

Mesures de prévention quantitatives :

- Allègement des produits, miniaturisation, augmentation de la durabilité, amélioration de l'emballage et de sa réutilisation,

- Gestion domestique des déchets améliorée, développement du compostage individuel,

- Développement du réemploi,

La prévention de la production de déchets : Leviers d'actions

Mesures de prévention <u>qualitatives</u> :

- Amélioration du caractère valorisable des produits et des déchets,

- Eco-citoyenneté : particuliers, collectivités, entreprises (achat, utilisation, gestion environnementale…),

- Réduction de la nocivité des déchets.

La prévention de la production de déchets : facteurs clés

- Volonté politique forte
- Fixation d'objectifs chiffrés
- Intégration du principe de prévention dans les choix stratégiques et techniques des collectivités
- Plan de prévention des déchets (PPD)
- Concertation
- Evaluation

Pour conclure

De la (bonne) gestion des déchets …

Association des collectivités comtoises pour la maîtrise des déchets et de l'environnement

Jean-Baptiste VOINOT

Directeur, ASCOMADE

www.ascomade.org

jb.voinot@ascomade.org

ASCOMADE