JOURNÉES DES MASTERS UNIL

Dre Marie Laure Vetterli, Coordinatrice du MScIPS
Mme Alexandra Mühle, Conseillère techno-pédagogique

Institut universitaire de formation et de recherche en soins (IUFRS)
Faculté de biologie et de médecine
Université de Lausanne (UNIL) | Centre hospitalier universitaire vaudois (CHUV)

Journées des Masters
UNIL | 7 mars 2023

ASPECTS PRATIQUES

Si vous êtes à distance : Votre micro durant les présentations est coupé d'office, ainsi que le chat.

Nous répèterons pour vous les questions de la salle

Si vous avez des questions vous pouvez les faire parvenir à alexandra.muhle@chuv.ch elles seront traitées dans un 2ème temps

L'IUFRS EN BREF

Master ès Sciences en sciences infirmières (MScSI) UNIL - HES-SO

Maîtrise universitaire ès Sciences en pratique infirmière spécialisée (MScIPS)

Master en sciences de la santé HES-SO - UNIL

UNIL | Université de Lausanne

Hes·so

L'IUFRS EN BREF

Institut romand fondé en 2007

Partenaires fondateurs: UNIL, CHUV, HES-SO, Fondation La Source, UNIGE et HUG

2008: création du Doctorat ès sciences infirmières UNIL

2009: création du MScSI conjoint UNIL HES-SO

2016: lancement du MScSA conjoint HES-SO UNIL

2018: lancement du MScIPS UNIL

NOS MISSIONS

Développer activités d'**enseignement et de recherche** en sciences infirmières et en sciences de la santé

Offrir **formation de niveau master** et de programmes de **formation continue**

Conduire des activités de **recherche interdisciplinaire** centrés sur les personnes et leurs proches

Favoriser les **relations avec la société** par des activités de service et des expertises

Modèles de soins intégrés et coordonnés

Répondre aux défis majeurs du système de santé

NOMBRE D'ETUDIANT-ES

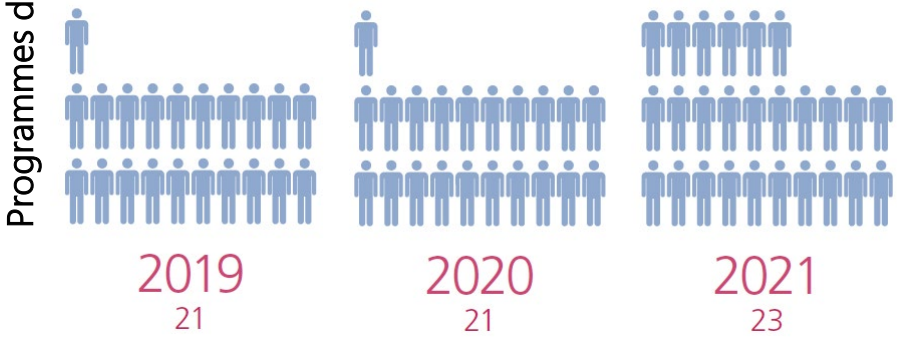

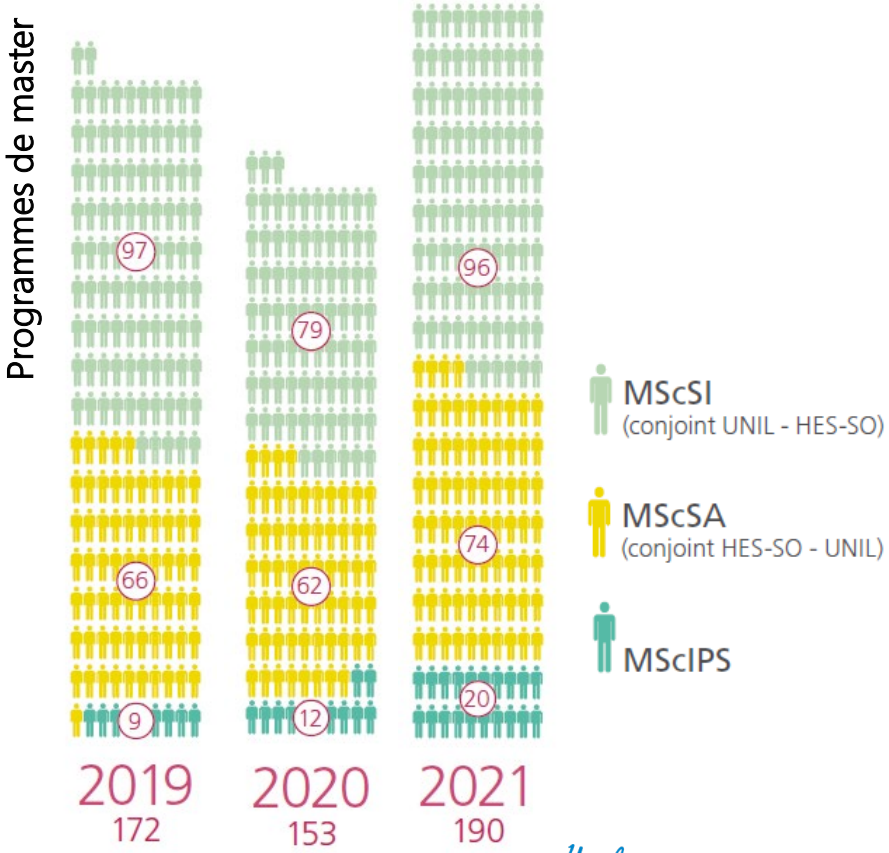

UNIL | Université de Lausanne
Faculté de biologie et de médecine
Institut universitaire de formation
et de recherche en soins

PRATIQUE INFIRMIÈRE AVANCÉE: DEUX RÔLES CENTRAUX

Infirmier-ière clinicien-ne spécialisé-e (ICLS)

Infirmier-ière praticien-ne spécialisé-e (IPS)

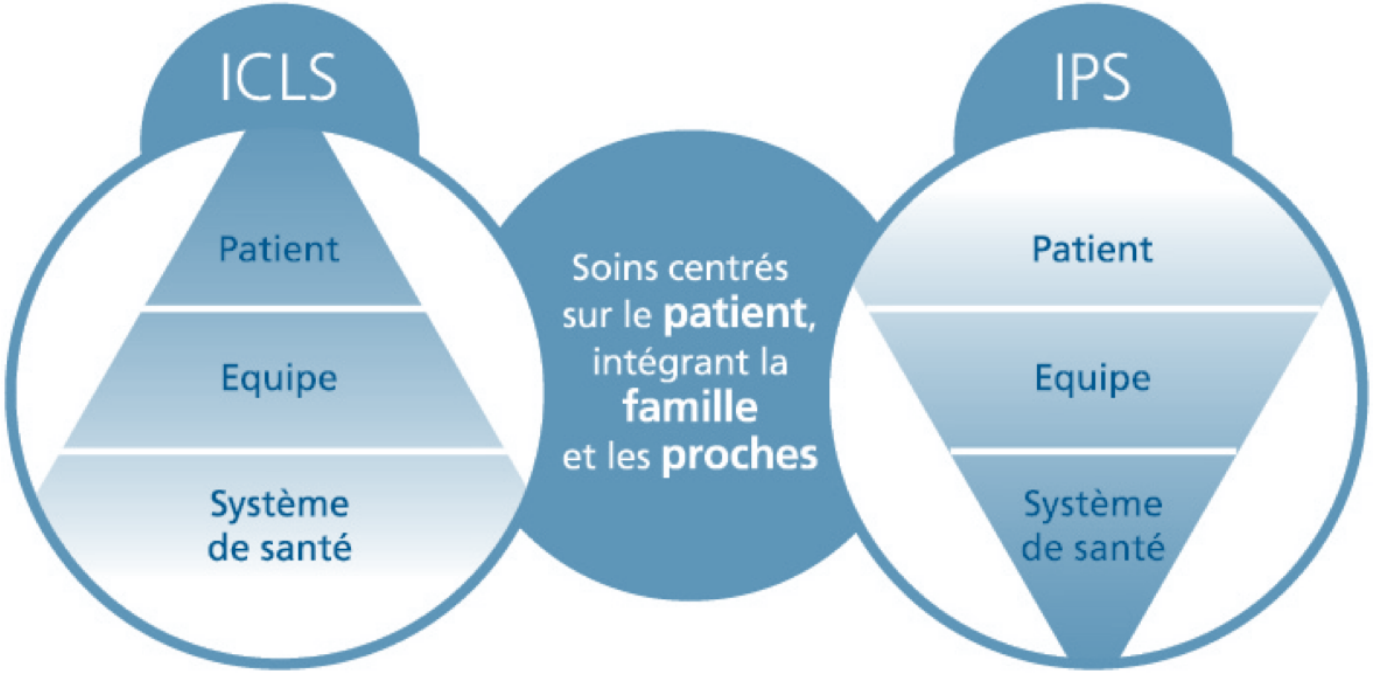

Infographie librement adaptée d'un document de travail de l'Association suisse des infirmières et infirmiers

MASTER ÈS SCIENCES EN SCIENCES INFIRMIÈRES (MScSI)

Master conjoint Université de Lausanne et HES-SO

Grade décerné : Master ès Sciences en sciences infirmières (MScSI), UNIL HES-SO

Titre : **Infirmier·ère clinicien·ne spécialisée·e (ICLS)**

UNIL | Université de Lausanne
Faculté de biologie et de médecine
Institut universitaire de formation et de recherche en soins

MScSI - STRUCTURE DU PROGRAMME

3 semestres, 90 crédits ECTS à temps plein
Temps partiel possible (6 semestres)

Structure modulaire

6 modules de cours obligatoires et communs: 46 ECTS
dont 1 stage ICLS: 5 ECTS
dont 5 ECTS de cours à choix

3 modules de cours selon option clinique ou recherche: 14 ECTS

1 module de mémoire de Master: 30 ECTS (10 ECTS/semestre)

4 axes de formation

Pratique clinique directe et consultation	Gestion de projet clinique	Guidance et coaching d'équipe	Recherche
Soins centrés sur la personne et la famille	Sciences de l'implantation et gestion de projet	Éthique des soins	Fondements de la PIA
Qualité des soins et sécurité des patients	Atelier projet clinique	Droit de la santé	Épistémologie des sciences infirmières et recherche
Raisonnement clinique en pratique infirmière avancée	EBP et stratégies d'analyse de pratique	Politique et économie du système de santé	Devis et résultats de recherche qualitative et quantitative
E-Health et Nursing Informatics	Projet clinique : accompagnement au changement	Leadership	Analyse des données de recherche qualitative et quantitative appliquées
Interprofessionalité (HES-SO)			Atelier projet de recherche
Interventions de soins complexes			Rédaction scientifique
Stage ICLS			Devis de recherche appliqué
			Gestion de projet et équipe de recherche

Mémoire de Master

7 COMPÉTENCES TRANSVERSALES

Expert clinique – Leader – Communicateur – Collaborateur – Promoteur de la santé – Erudit – Professionnel

CURRICULUM À OPTION | MÉMOIRE DE MASTER

Cursus à options

Clinique

- Sciences de l'implantation et gestion de projet 1
- Raisonnement clinique en pratique infirmière avancée
- Projet clinique : accompagnement au changement

Recherche

- Analyse données de recherche qualitative/quantitative appliquées 1
- Gestion de projet et équipe de recherche
- Analyse données de recherche qualitative/quantitative appliquées 2

Mémoire de Master : 2 modalités selon l'option

- Atelier projet clinique
- Sciences de l'implantation et gestion de projet 2
- Sciences de l'implantation et gestion de projet 3

- Atelier projet de recherche
- Devis de recherche appliqué
- Analyse données de recherche qualitative/quantitative appliquées 3

MÉMOIRE SUR 3 SEMESTRES - VALIDATION PAR SEMESTRE

Semestre 1

Problématique

Questions de recherche

Recension des écrits

Protocole d'implantation / recherche

Semestre 2

Collecte de données

Recension des écrits

Analyses des résultats

Semestre 3

Analyses des résultats

Discussion

Rédaction du mémoire

Défense

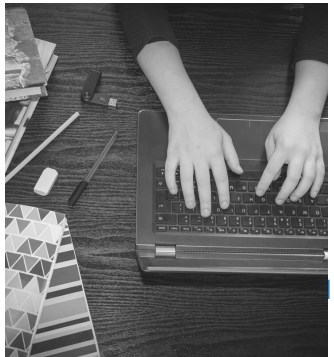

CALENDRIER ACADÉMIQUE 2023-2024

Journées d'accueil de l'IUFRS : **14-15 septembre 2023 (participation obligatoire)**

Rentrée universitaire : **Mardi 19 septembre 2023**

Semestre d'AUTOMNE : Mi-septembre – Fin décembre
Période d'examens: Mi-janvier – Début février

Semestre de PRINTEMPS : Fin février – Début juin
Période d'examens : Mi-juin – Début juillet

UNIL | Université de Lausanne
Faculté de biologie et de médecine
Institut universitaire de formation
et de recherche en soins

GESTION DU TEMPS

Programme à temps plein : à 100%

3 jours de cours par semaine (ma-jeu-ve) pour le programme à plein temps

Programme à temps partiel : 2 jours de cours par semaine (ma + jeu) pour le programme temps partiel

1 jour prévu pour les travaux de groupes (lu)

Attention : les jours sont donnés à titre indicatif uniquement!

Important travail et investissement personnel

UNIL | Université de Lausanne
Faculté de biologie et de médecine
Institut universitaire de formation
et de recherche en soins

LOCALISATION DES ENSEIGNEMENTS

Tous les cours ont lieu dans les différents auditoires de la cité hospitalière du CHUV à Lausanne

et HES- SO en Suisse romande occasionnellement

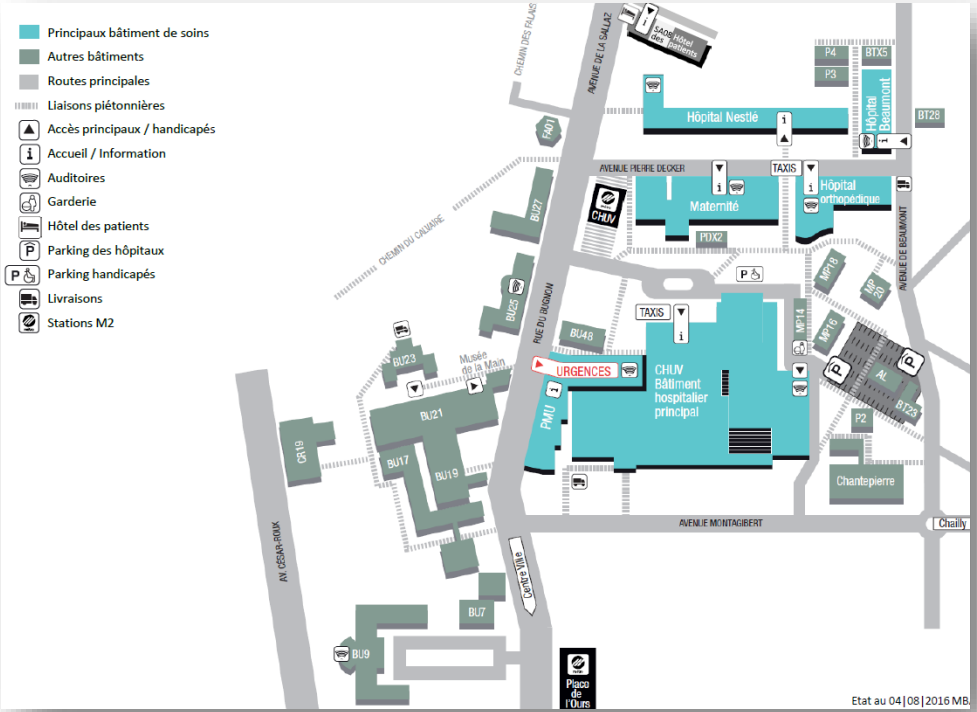

UNIL | Université de Lausanne
Faculté de biologie et de médecine
Institut universitaire de formation et de recherche en soins

PERSPECTIVES PROFESSIONNELLES

- ICLS dans une institution de santé
- Enseignant-e
- Collaborateur/trice de recherche
- Doctorat

UNIL | Université de Lausanne
Faculté de biologie et de médecine
Institut universitaire de formation
et de recherche en soins

CONDITIONS ADMISSION

Conditions d'admission pour le
Master ès Sciences en sciences infirmières UNIL/HES-SO

Bachelor Soins infirmiers

ou un titre jugé équivalent nécessaire pour entrer en voie Master à l'UNIL

Expérience professionnelle

en soins infirmiers d'au moins deux ans à plein temps (100 %)

IMMATRICULATION

S'immatriculer à l'Université de Lausanne à la Faculté de Biologie et de Médecine

Dépôt d'un dossier complet de candidature auprès du Service des Immatriculations

Déposer les certificats de travail indiquant les 2 années d'expérience

Délai : 30 avril 2023

Candidats devant obtenir un visa : 28 février 2023

UNIL | Université de Lausanne
Faculté de biologie et de médecine
Institut universitaire de formation
et de recherche en soins

COÛTS ET DURÉE DES ÉTUDES

Taxes d'immatriculation	CHF 200.-
Semestres obligatoires	CHF 580.-
Les semestres en congé restreint	CHF 210.-
Les semestres en congé complet	CHF 130.-

Congés et prolongation d'études possibles sous certaines conditions.

Compter environ CHF 1000.- pour des logiciels ou autres lectures obligatoires.

Un ordinateur portable est également obligatoire.

UNIL | Université de Lausanne
Faculté de biologie et de médecine
Institut universitaire de formation
et de recherche en soins

Merci pour votre attention !

UNIL | Université de Lausanne
Faculté de biologie et de médecine
Institut universitaire de formation
et de recherche en soins

INFIRMIER•IÈRE PRATICIEN•NE SPÉCIALISÉ•E (IPS)

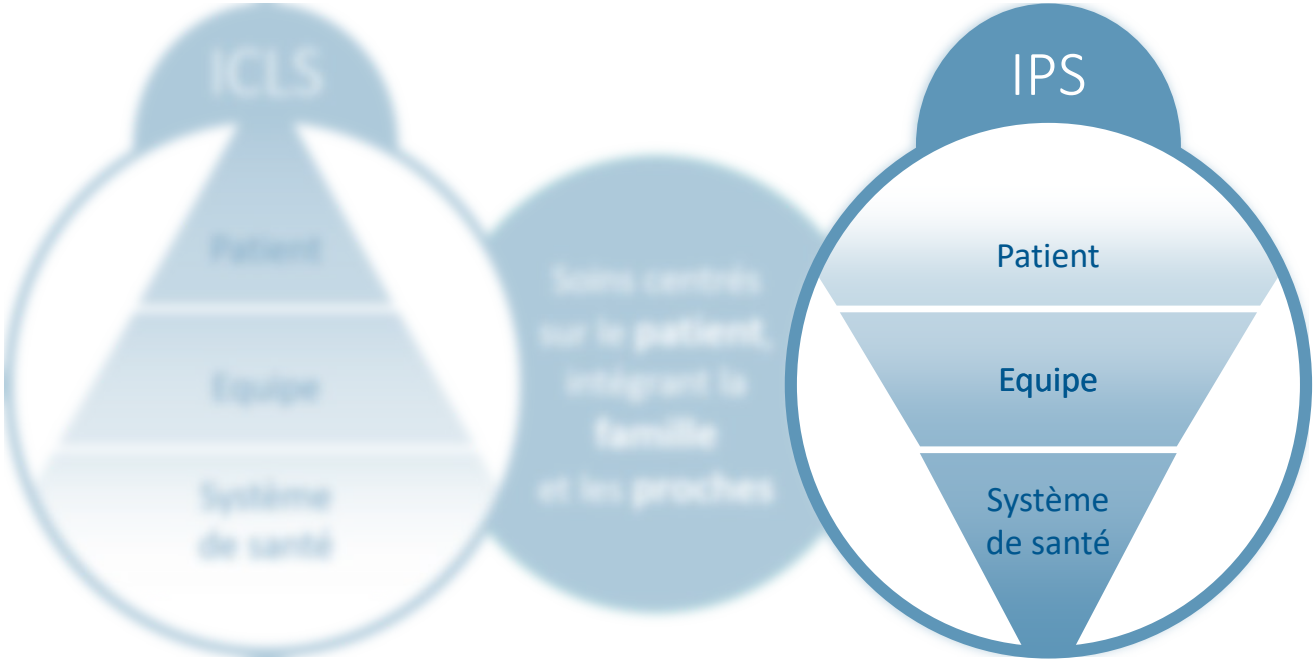

UNIL | Université de Lausanne
Faculté de biologie et de médecine
Institut universitaire de formation et de recherche en soins

MAÎTRISE ÈS SCIENCES EN SCIENCES INFIRMIÈRES (MScIPS)

La Maîtrise universitaire ès Sciences en pratique infirmière spécialisée est **unique en Suisse**

A l'issue du Master, vous aurez acquis:

- Des compétences et de connaissances cliniques spécialisées et transversales
- Des compétences de pratique avancée dans une orientation spécifique, délimitée par un cadre légal, pour développer une pratique d'IPS soit au sein d'un hôpital, soit en ambulatoire

PERSPECTIVES PROFESSIONNELLES

Le cursus prépare au rôle d'IPS dans une des quatre orientations suivantes:

- Santé mentale
- Soins aux adultes
- Soins pédiatriques
- Soins primaires

CADRE LÉGAL – ARTICLE 124B LSP VAUDOISE

L'IPS (…) assume les responsabilités médicales suivantes :

- prescrire et interpréter des tests diagnostiques
- effectuer des actes médicaux
- prescrire des médicaments et en assurer le suivi et les ajustements

L'IPS pratique en principe à titre dépendant (…) peut toutefois pratiquer à titre indépendant dans le cadre d'une convention passée avec un médecin (…)

L'IPS assume la responsabilité pénale des actes qu'il effectue en application de l'alinéa 1 (…)

MAÎTRISE ÈS SCIENCES EN SCIENCES INFIRMIÈRES (MScIPS)

Durée	4 semestres en temps plein 8 semestres en temps partiel (stages à temps plein)
Crédits	120 ECTS
Langues	Français et anglais
Titre délivré	**Infirmier-ère praticien-ne spécialisé-e (IPS)**

STRUCTURE DU PROGRAMME

Tronc commun (78 crédits)

COURS COMMUNS MScSI
20 crédits

- Devis er recherche quantitative (3)
- Epistémologie (1)
- Devis et recherche qualitative (3)
- Politique et écon. de la santé (2)
- Ethique des Soins (2)
- eHealth et Nursing Informatics (2)
- Interventions de soins complexes (4)
- EBP (3)

FONDEMENTS DU PROCESSUS DIAGNOSTIQUE DE LA PRATIQUE IPS

- Anatomie (3)
- Éval clin / état physique I (5)
- Physiopath et mesures diagn I (6)
- Psychopat. éval état mental (3)
- Éval clin / état physique II (6)
- Physiopath et mesures diagn II (5)

FONDEMENTS DU PROCESSUS THÉRAPEUTIQUE DE LA PRATIQUE IPS

- Pharmacologie clinique (8)
- Approches thérapeutiques (4)
- Processus raisonnement clinique (4)

3 P'S

POSITIONNEMENT DE LA PRATIQUE IPS

- Rôles et resp IPS I (3)
- Rôles et resp IPS II (2)

IMMERSION DANS LE DOMAINE CLINIQUE DE LA PRATIQUE IPS

- Expérience en milieu professionnel I (4)
- Expérience en milieu professionnel II (4)

Orientation clinique (42 crédits)

ANCRAGE DANS LE DOMAINE DE L'ORIENTATION CLINIQUE

- Intégration clnique (4)
- Éval clinique-paraclinique spécialisée (2)

PRATIQUE DANS LE DOMAINE DE L'ORIENTATION CLINIQUE

- Stage I (5)
- Lectures dirig (3)
- Stage II (5)
- Atelier mémoire (2)
- Stage III (15)
- MEMOIRE (6)

UNIL | Université de Lausanne
Faculté de biologie et de médecine
Institut universitaire de formation et de recherche en soins
CHUV

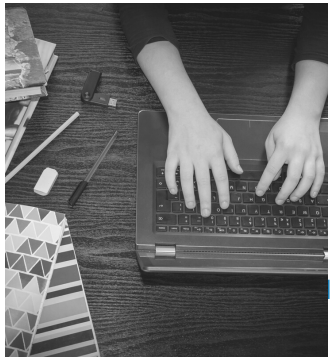

CALENDRIER ACADÉMIQUE 2023 - 2025

Journées d'accueil : 14-15 septembre 2023

Rentrée universitaire : 19 septembre 2023

Automne: Mi-septembre – Fin décembre
Période d'examens: Mi-janvier – Début février

Printemps: Fin février – Début juin
Période d'examens: Mi-juin – Début juillet

UNIL | Université de Lausanne
Faculté de biologie et de médecine
Institut universitaire de formation
et de recherche en soins

LOCALISATION DES ENSEIGNEMENTS

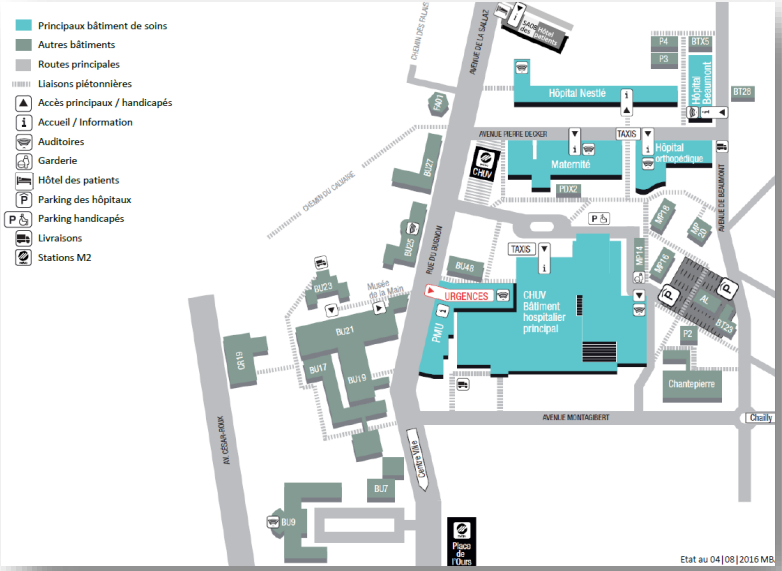

- Auditoires de la cité hospitalière du CHUV
- Salles de pratique du Biopôle à Croisettes

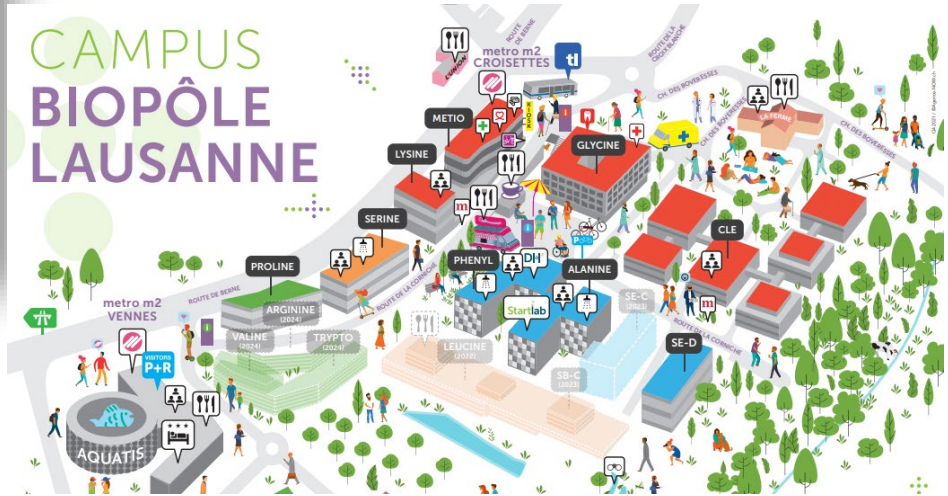

CONDITIONS ADMISSION

- Bachelor en sciences infirmières (ou équivalent)
- Expérience professionnelle en soins infirmiers ≥ 2 ans à 100%, dont **au moins 1 année dans l'orientation visée**
- Convention de partenariat avec un médecin référent

LE MÉDECIN REFERENT

Le médecin référent agit à titre de **superviseur pour le projet pédagogique** de l'étudiant-e IPS. Les responsabilités du médecin référent comprennent :

- la planification des stages en fonction du projet d'acquisition de compétences de l'étudiant IPS
- la co-direction du mémoire Master

Pour devenir médecin référent, il faut faire partie du **corps enseignant de la FBM** ou d'une autre faculté de médecine romande. L'IUFRS soumet le dossier du médecin référent au décanat FBM.

IMMATRICULATION

Immatriculation à l'UNIL, à la **Faculté de Biologie et de Médecine**

Dépôt d'un dossier complet de candidature auprès du Service des Immatriculations

Déposer les certificats de travail indiquant les années d'expérience

Délai : **30 avril 2023**

Délai pour les candidats qui doivent obtenir un visa : **28 février 2023**

COÛTS DES ÉTUDES

Taxes d'immatriculation	CHF 200.-
Semestres obligatoires	CHF 580.-
Les semestres en congé restreint	CHF 210.-
Les semestres en congé complet	CHF 130.-

Congé et prolongation d'études possibles sous certaines conditions.

Comptez environ CHF 1000.- pour des **logiciels ou autres ressources**

Un **ordinateur portable** est également obligatoire.

Master IPS

Pour retrouver toutes les informations relatives au MScIPS

Interview IPS

Pour découvrir le rôle de l'IPS en image

Merci de votre attention !

Marie-Laure.Vetterli@unil.ch

UNIL | Université de Lausanne
Faculté de biologie et de médecine
Institut universitaire de formation
et de recherche en soins

Hes·so

UNIL | Université de Lausanne

Master en sciences de la santé HES-SO - UNIL

Présentation de la filière

Journée des masters UNIL
7 mars 2023

SOMMAIRE

- Inscription et admission
- Présentation générale de la formation

Plus d’informations concernant la formation et les orientations:

Séance d’information en ligne le 23.03.2023 (inscription : https://www.hes-so.ch/mscsa)

LA FORMATION

Inscription et admission

Entrer en formation

Ergothérapeut	Diététicien-ne	Physiothérapeute	Sage-femme	Technicien-ne en radiologie médicale
Ergothérapie	Nutrition et diététique	Physio-thérapie	Sage-femme	Technique en radiologie médicale

MSc en Sciences de la santé

5 orientations

Hes·so

Admission et mode d'études

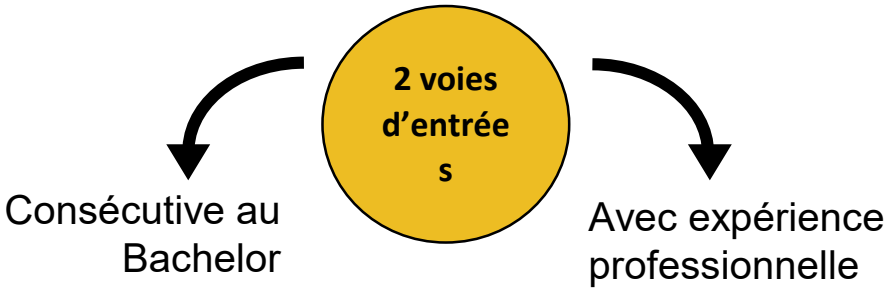

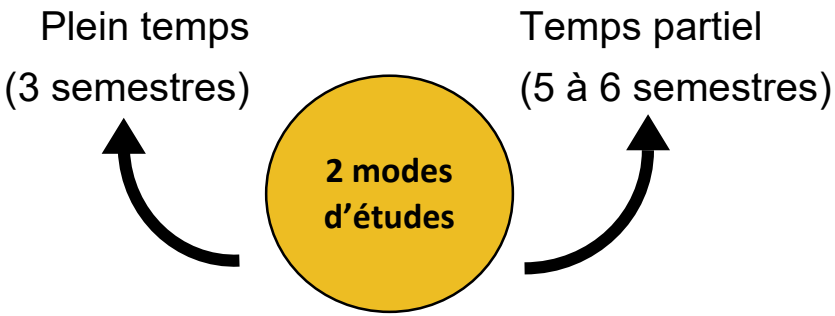

Les candidat-es doivent être titulaires :

- d'un Bachelor (ou diplôme HES) dans l'une des orientations, ou titre équivalent.
- d'un titre étranger reconnu équivalent et **donnant l'accès à l'exercice professionnel** dans le pays qui l'a délivré.

Inscription

Les inscriptions sont ouvertes!

Délai 30 avril 2023

Toutes les informations : www.hes-so.ch/mscsa

Questions admissions : admissions.master@hes-so.ch

LA FORMATION

Généralités et organisation

Une formation interprofessionnelle conjointe HES-SO - UNIL

Diplôme HES-SO – UNIL de 90ECTS

Approfondissement d'une thématique et d'une méthodologie dans le Travail de Master

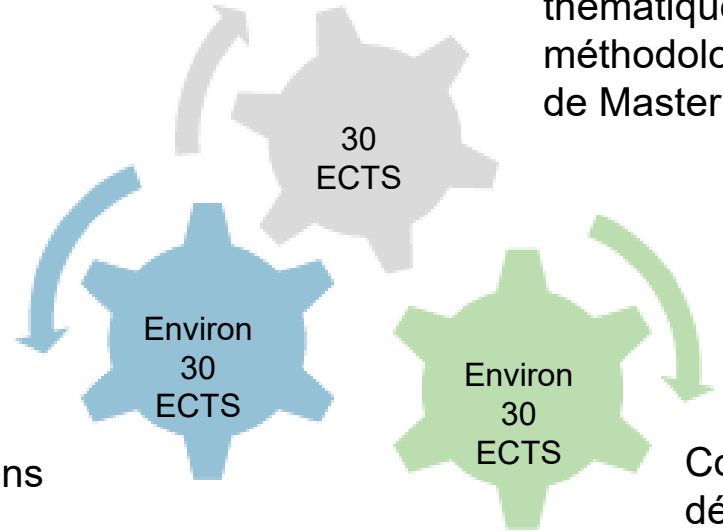

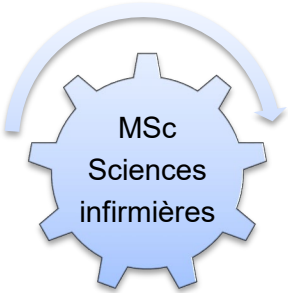

Compétences développées dans l'orientation

Compétences développées en interprofessionnalité

Plan d'études 2022-23

Travail de Master — 30 ECTS

Le TM commence dès le début de la formation. Il consiste à réaliser une démarche de recherche en relation avec l'orientation suivie ou en lien avec l'interprofessionnalité. Il comporte un mémoire écrit qui doit être soutenu devant un jury.

Module intégratif — 5 ECTS

S2	Evidence-Based Practice / Knowledge Transfer & Exchange	

Modules communs — 30 ECTS

S1	Méthodologie I	10 ECTS
	Interprofessionnalité	5 ECTS
S2	Méthodologie II	5 ECTS
	Économie, politique et système de santé	5 ECTS
S3	La santé : entre individu et société	5 ECTS

Travail de Master

Modules spécifiques

Module intégratif

Modules communs

Orientation Ergothérapie — 25 ECTS

S1	Théories de l'occupation	5 ECTS
	Modèles en ergothérapie, démarches et raisonnements professionnels	5 ECTS
S2	Interventions spécifiques en pratique avancée de l'ergothérapie	10 ECTS
S3	Leadership professionnel et communication	5 ECTS

Orientation Nutrition et diététique — 25 ECTS

S1	Nutrition humaine et métabolisme	5 ECTS
	Food System Management	5 ECTS
S2	Pratiques avancées et leadership en nutrition et diététique 1	5 ECTS
	Pratiques avancées et leadership en nutrition et diététique 2	5 ECTS
S3	Épidémiologie nutritionnelle et recherche en nutrition	5 ECTS

Orientation Physiothérapie — 25 ECTS

S1	Pensée critique en physiothérapie	5 ECTS
	Activité physique auprès de populations spécifiques	5 ECTS
S2	Interventions en pratique avancée de la physiothérapie	10 ECTS
S3	Ingénierie Santé, gestion de projet et leadership collaboratif	5 ECTS

Orientation Sage-femme — 25 ECTS

S1	Construction et articulation de savoirs en sciences et pratiques sages-femmes	10 ECTS
S2	Modèles professionnels dans les sciences sages-femmes à travers le continuum de soins	10 ECTS
S3	Éducation pour la santé en périnatalité : enjeu de société	5 ECTS

Orientation Technique en radiologie médicale — 25 ECTS

S1	Imagerie médicale et assurance de la qualité : conception, développement conduite	10 ECTS
S2	Technologie, risque et activité professionnelle : conseil, innovation, leadership	10 ECTS
S3	Fondements scientifiques de la radiologie médicale	5 ECTS

S = semestre d'études pour une formation à temps plein

Le plan d'études pour une formation à temps partiel et les descriptifs de modules sont disponibles sur ***hes-so.ch/mscsa***

Hes·so

Plan d'études 2022-23

Travail de Master	30 ECTS
Le TM commence dès le début de la forma- tion. Il consis de recherche suivie ou en li lité. Il compor être soutenu	

Travail de Master

Module Inté	
S2	Evidence Knowled

Evolutions attendues pour 2023/2024

Introduction de modules à option

Réorganisation et approfondissement de certains modules

Modules communs		30 ECTS
S1	Méthodologie I Interprofessionnalité	10 ECTS 5 ECTS
S2	Méthodologie II Économie, politique et système de santé	5 ECTS 5 ECTS
S3	La santé : entre individu et société	5 ECTS

Orientation Ergothérapie		25 ECTS
S1	Théories de l'occupation Modèles en ergothérapie, démarches et raisonnements professionnels	5 ECTS 5 ECTS
		10 ECTS
		5 ECTS
		25 ECTS
		5 ECTS 5 ECTS
		5 ECTS 5 ECTS
		5 ECTS
		25 ECTS
S1	Pensée critique en physiothérapie Activité physique auprès de populations spécifiques	5 ECTS 5 ECTS
S2	Interventions en pratique avancée de la physiothérapie	10 ECTS
S3	Ingénierie Santé, gestion de projet et leadership collaboratif	5 ECTS
Orientation Sage-femme		**25 ECTS**
S1	Construction et articulation de savoirs en sciences et pratiques sages-femmes	10 ECTS
S2	Modèles professionnels dans les sciences sages-femmes à travers le continuum de soins	10 ECTS
S3	Éducation pour la santé en périnatalité : enjeu de société	5 ECTS
Orientation Technique en radiologie médicale		**25 ECTS**
S1	Imagerie médicale et assurance de la qualité : conception, développement conduite	10 ECTS
S2	Technologie, risque et activité professionnelle : conseil, innovation, leadership	10 ECTS
S3	Fondements scientifiques de la radiologie médicale	5 ECTS

S = semestre d'études pour une formation à temps plein

Le plan d'études pour une formation à temps partiel et les descriptifs de modules sont disponibles sur ***hes-so.ch/mscsa***

Hes·so

Immatriculation et coût de la formation

- **Immatriculation à la HES-SO**

- **Taxe d'inscription : CHF 150.-**

- **Coût des études :**
  - Taxe d'étude : CHF 500.- / semestre
  - Contribution aux frais d'études : CHF 250.- / semestre

Pour plus d’informations :

Vous souhaitez :

- Obtenir des informations détaillées sur le programme d’études ?
- rencontrer et poser vos questions à la responsable de filière, aux responsables d’orientation et à des *alumni* ?

Participez à la séance de présentation du MScSa en ligne !

23 mars 2023 de 18h à 19h

Inscriptions sur hes-so.ch/mscsa

Hes·so

Hes·so