canton de vaud
LIBERTÉ ET PATRIE

Département de la formation, de la jeunesse et de la culture
Service des affaires culturelles

« Allô l'école, ici les musées »

septembre 2019 à février 2020

Les musées cantonaux - Palais de Rumine

Mode d'emploi

Réservation obligatoire, au moins une semaine à l'avance, auprès des différentes institutions :

Musée d'archéologie et d'histoire
021 316 34 44
mediation.mcah-mmc@vd.ch
www.mcah.ch

Musée de géologie
021 692 44 70
musee.geologie@unil.ch
www.unil.ch/mcg

Musée de zoologie
021 316 34 60
info.zoologie@vd.ch
www.zoologie.vd.ch

En collaboration avec
Musée et Jardins botaniques
021 316 99 88
info.botanique@vd.ch
www.botanique.vd.ch

Toutes les activités proposées ont lieu au **Palais de Rumine**, Place de la Riponne 6, 1005 Lausanne (M2, Bus nº 7 + 8 : arrêt Riponne-M. Béjart ; Bus nº 1 + 2 : arrêt Rue Neuve), à l'exception **des ateliers des Musée et Jardins botaniques**, Avenue de Cour 14bis, 1007 Lausanne (Montriond - Place de Milan ; M1 : arrêt Délices ; Bus nº 1 + 25 : arrêt Beauregard).

Pour les ateliers des enfants au **Palais de Rumine**, rendez-vous à l'entrée principale (rez-de-chaussée, côté Riponne), où un animateur vous attendra.

Les séances du **Ciné du musée** ont lieu à l'Aula du Palais de Rumine (niveau 3).

Culture-Ecole

La structure Culture-École facilite la rencontre entre culture, plan d'études et enseignement. Elle met à disposition des enseignant-e-s plus de 60 dossiers pédagogiques en lien avec les thématiques culturelles vaudoises, leur permettant de préparer une sortie culturelle en proposant des activités à faire avant, pendant et après. L'entier de la collection Ecole-Musée est disponible à la Bibliothèque cantonale et universitaire de la Riponne et à la médiathèque de la HEP, ainsi que sur www.vd.ch/culture-ecole et sur demande à culture-ecole@vd.ch. Ils sont à vous !

Ciné du musée

Les séances ont lieu le mercredi matin à 9h à l'Aula. Entrée gratuite.
La projection est suivie d'un moment de discussion.

2 octobre 2019
Aliens des fonds marins

(dès 7 ans ; 52 min)
Un corps mou sans squelette, huit tentacules, trois cœurs… La pieuvre, carnassier à l'intelligence redoutable, transforme à volonté sa forme et ses couleurs..

Inscription : Musée de zoologie

13 novembre 2019
Le choc des continents : l'Eurasie

(dès 8 ans ; 49 min)
Les forces qui ont créé l'Eurasie sont actives depuis 250 millions d'années au moins et pourraient à nouveau provoquer la création d'un supercontinent.

Inscription : Musée de géologie

27 novembre 2019
Toumaï, le nouvel ancêtre

(dès 10 ans ; env. 50 min)
Ce film raconte la découverte au Tchad en 2002 d'un crâne dénommé Toumaï, vieux de 7 millions d'années. Il dresse le portrait de ce nouvel ancêtre, reconstituant son visage, son alimentation, sa locomotion.

Inscription : Musée d'archéologie et d'histoire

11 décembre 2019
La face cachée du poisson lune

(dès 7 ans ; 27 min)
Ce poisson à la forme lunaire réserve bien des surprises : il bat des records de croissance, de nourriture, de taille et de profondeur. Sa découverte se poursuivra devant le poisson lune du musée.

Inscription : Musée de zoologie

22 janvier 2020
La vie secrète des plantes - Propagation

(dès 8 ans ; 43 min)
Les plantes ont des stratégies ingénieuses et variées pour se propager vers de nouveaux territoires. Elles font voyager leurs graines par de multiples techniques : le vent, l'eau, les animaux.

Inscription : Musée et Jardins botaniques

12 février 2020
Dinosaures et mammouths : le JURASSICA Museum nous raconte

(dès 7 ans ; 10 min au total, 6 x 1 min 30)
Le JURASSICA Museum présente six épisodes d'animation sur des questions clefs en paléontologie. Une occasion de s'instruire agréablement… à tout âge.

Inscription : Musée de géologie

Ateliers Visites

Musée d'archéologie et d'histoire

Le petit artiste paléolithique

(dès 8 ans ; durée 1h45 ; 3 fr./élève)

Venez peindre à la manière des artistes paléolithiques, au doigt et à l'aide de colorants naturels, sur un support imitant la paroi d'une grotte.

La bourse ou la vie

(dès 8 ans ; durée 1h45 ; 3 fr./élève)

Les enfants se familiarisent avec le travail de la peau en confectionnant une bourse en cuir au moyen d'un couteau en silex et d'un poinçon en os.

Mythologie grecque

(dès 11 ans ; durée 2h ; 3 fr./élève)

Chaque enfant réalisera le moulage d'une monnaie grecque.
Il pourra ensuite l'identifier, après s'être familiarisé avec les dieux et les personnages des mythes grecs.

Horaires des ateliers :
Matin : 9h45, 10h
Après-midi : 13h30, 13h45

Dates des ateliers, thèmes à choix :
Lu 2 décembre, 10 février, **matin**
Ma 8 et 29 octobre, 17 décembre, 28 janvier, 25 février, **matin**
Je 26 septembre, 3 octobre, 14, 21 et 28 novembre, 12 décembre, 9 et 23 janvier, **matin**

Visites participatives de l'exposition permanente

La préhistoire : du retrait glaciaire à l'âge du Bronze

(dès 8 ans ; durée 1h15 ; gratuit)

Venez découvrir les collections de la salle de préhistoire, en vous laissant guider par les objets que vous aurez entre les mains.
A vous de les faire parler !

Visites commentées de l'exposition permanente

La préhistoire : du retrait glaciaire à l'âge du Bronze

(dès 8 ans ; durée 45 min ; gratuit)

Cette salle propose une visite sur les traces de la Préhistoire par une approche thématique et chronologique à travers les périodes du mésolithique, néolithique et âge du bronze.

L'histoire : des Celtes aux temps modernes

(dès 8 ans ; durée 45 min ; gratuit)

Cette salle propose une visite à travers le temps et l'espace, du 9e siècle av. J.-C. à nos jours, par une approche thématique et chronologique.

Par ici la monnaie !

(dès 12 ans ; durée 1h ; gratuit)

Pour une meilleure compréhension de notre passé et du monde actuel, l'exposition retrace toute l'histoire de la monnaie dans son contexte régional ou international.

Dates des visites des expositions permanentes :
Sur demande à partir du 1er septembre 2019

Musée de géologie

Chasse aux fossiles

(dès 8 ans ; durée 1h45 ; gratuit)

Après la présentation de fossiles typiques de l'histoire de la vie, les élèves réaliseront une petite fouille, dessineront leurs trouvailles et les identifieront.

Dinosaures à plumes : quand les poules avaient des dents

(dès 8 ans ; durée 1h50 ; gratuit)

Pourquoi les dinosaures avaient-ils des plumes ? Expérimentation scientifique et observations en « labo » : du squelette au modèle en carton colorié.

Monde des cristaux

(dès 8 ans ; durée 1h30 ; gratuit)

Découverte du règne minéral aux formes et teintes variées.
Au programme du labo : chimie amusante des cristaux, feu d'artifice et croissance de cristaux en direct !

Dates des ateliers, thèmes à choix :
Ma 17 septembre, 1er octobre, 19 novembre, 3 décembre, 11 février à 10h et 14h
Me 9 octobre, 27 novembre, 11 décembre, 5 février à 10h
Je 5 et 19 septembre, 30 janvier, 27 février à 10h
Ve 13 septembre à 10h

Musée de zoologie

Les animaux disparus

(dès 8 ans ; durée 1h30 ; gratuit) nouveau !

Pourquoi et comment des animaux peuvent-ils disparaître ou, au contraire, survivre ? Réponses en participant à un jeu de société et en explorant la nouvelle exposition *Disparus !*

Dates :
Sur demande dès 9h, dès le 10 septembre 2019

Menaces sur la biodiversité

(dès 12 ans ; durée 1h30 ; gratuit) nouveau !

Quelles menaces pèsent sur la biodiversité ? Comment la protéger ? Les animaux des expositions permanente et temporaire *Disparus !* font l'état des lieux dans une visite interactive.

Dates :
Sur demande dès 9h, dès le 10 septembre 2019

Rhinocéros sous toutes les coutures

(dès 6 ans ; durée 1h30 ; gratuit) nouveau !

Rencontre entre l'Art Brut et la nature. Les rhinocéros noir et blanc du musée et les rhinocéros imaginaires de Gaston Duf se racontent dans une visite interactive de l'exposition *Rhinocéros, féroce ?*

Dates :
Sur demande dès 9h, du 5 novembre 2019 au 14 février 2020

Anecdotes et fil de fer

(dès 7 ans ; durée 1h30 ; gratuit)

Sillonnez l'exposition permanente dans une visite pleine de surprises. Les animaux sont-ils vrais ou faux ? Découvrez leurs histoires et comment ils sont faits !

Dates :
Ma, **me**, **je** et **ve** dès 9h, dès le 10 septembre 2019

Histoires d'œufs

(dès 7 ans ; durée 1h30 ; gratuit)

Qui pond des œufs, qui n'en pond pas ? Les œufs et les petits du musée révèlent des secrets de poissons, reptiles, oiseaux et mammifères dans une visite interactive.

Dates :
Ma, **je** et **ve** dès 9h, dès le 10 septembre 2019

En collaboration avec

Musée et Jardins botaniques

DurArbrilité

(dès 12 ans ; durée 1h45 ; gratuit)

Visite interactive de l'exposition *DurArbrilité*. Comment l'homme perçoit-il les arbres ? Une série d'activités et d'expériences mettent en lumière le fonctionnement de ces géants verts.

Dates :
Lu, **ma**, **me**, **je** et **ve** dès 9h, jusqu'au 27 octobre 2019
Sur réservation minimum deux semaines en avance

Le sens des arbres

(dès 6 ans ; durée 1h30 ; gratuit)

En lien avec l'exposition *DurArbrilité*, les plus jeunes visiteurs découvrent les arbres par leurs sens. La découverte des écorces, des odeurs et des légendes sur ces géants est au programme.

Dates :
Lu, **ma**, **me**, **je** et **ve** dès 9h, jusqu'au 27 octobre 2019
Sur réservation minimum deux semaines en avance

Comment construire un arbre avec des arbres

(dès 9 ans ; durée 2h15 ; gratuit)

Partez à la découverte des arbres du Jardin botanique.
Qu'ont-ils en commun ? Sont-ils tous différents ? Apprenez à les classer scientifiquement et à reconnaître certaines espèces.

Dates :
Lu et **ma** dès 9h, jusqu'au 27 octobre 2019
Sur réservation minimum deux semaines en avance

Mais quel est cet arbre ?

(dès 10 ans ; durée 1 journée de 9h-15h30, spécial course d'école ; gratuit pour les écoles vaudoises)

Durant une journée, menez l'enquête au Jardin botanique et à L'éprouvette. Un arbre sans nom ? Comparez-le avec d'autres arbres et analysez son ADN afin de découvrir de quelle espèce il s'agit.

Dates :
Lu et **ma** dès 9h, jusqu'au 27 octobre 2019
Réservation minimum deux semaines en avance
auprès de **L'éprouvette** : www.eprouvette.ch

Sport et culture, à vos marques !

Les Jeux Olympiques de la Jeunesse Lausanne 2020 se dérouleront en janvier prochain. Dans le cadre de *Lausanne en Jeux !*, le programme d'animations culturelles et sportives à Lausanne du 10 au 22 janvier, les musées cantonaux du Palais de Rumine proposent une offre musclée pour faire de vos élèves des champions du sport et de la culture !
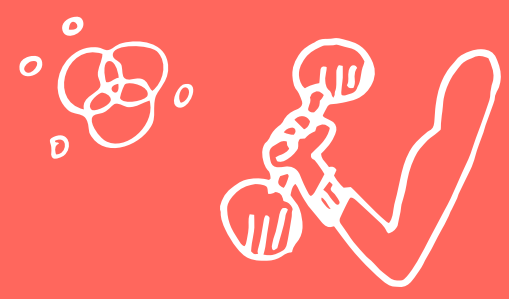
Informations à venir et inscriptions auprès du DFJC